

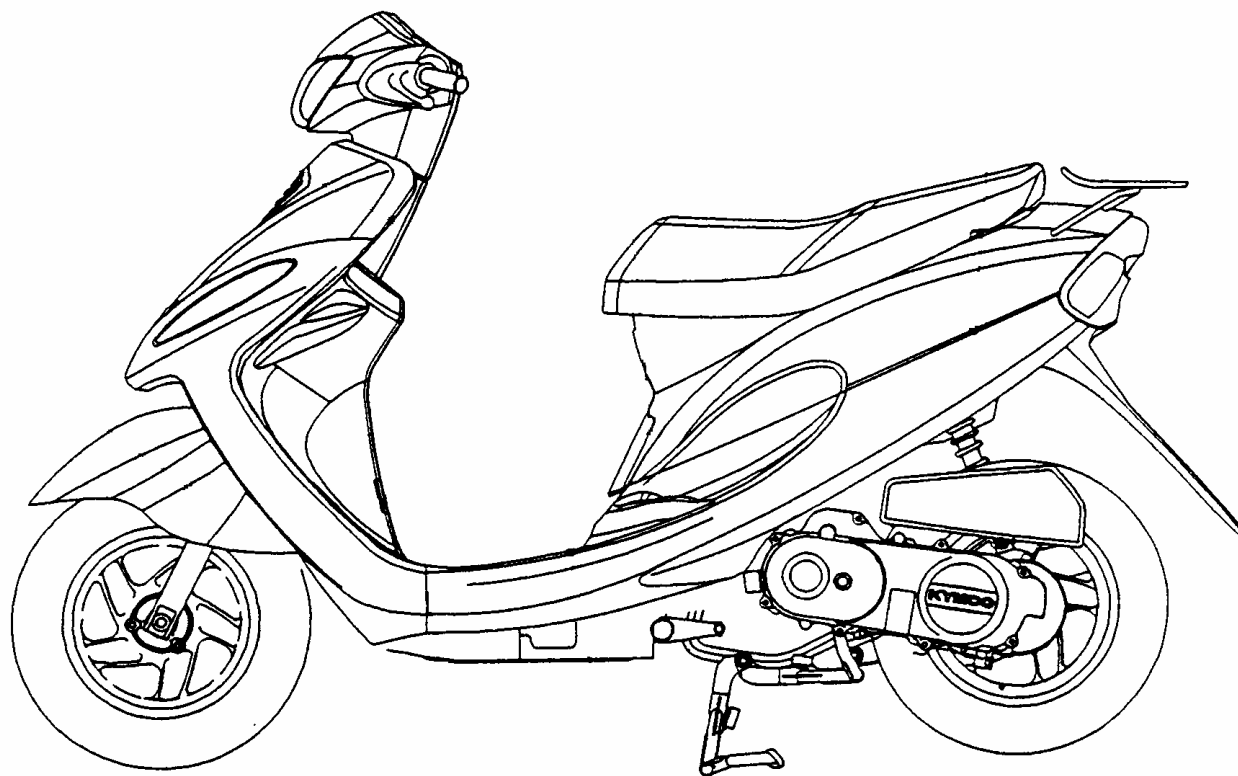

# 零件型錄

## PARTS CATALOGUE

**SB10BC(JP) : MAY/08/'01**



光陽機車

**KYMCO**

光陽機車

**KYMCO**

光陽機車

**KYMCO**

# 前 言

- 本零件型錄適用於 SB10BC(JP) 機種，訂購零件時，請參照本冊。
- 本冊之配色表僅供參考，若與實車不符之處，以實車為準。
- 販賣記號(Sales mark)：
  - 1、註明 ★★ 記號，表示訂購該零件時，請參照機車相片及配色表，並請在基本零件號碼最後加上色碼。
  - 2、註明 ★ 記號，表示該零件為補修零件。
- 本冊付梓印刷倉促，倘有錯誤或遺漏之處，敬請不吝賜教指正。

## ABOUT THIS PARTS LIST

- This parts list is compiled all service parts for model SB10BC(JP)。
- Any difference between color chart and motorcycle will be revised according to motorcycle。
- The sales mark：
  - 1、marking "★★" must add color code in the end before ordering parts。
  - 2、marking "★" is a saleable item。
- When modification or additions to this parts list are made a revised edition at an appropriate time。

## 目 次

●前言	2
●SB10BC(JP)配色表	5
●引擎分組圖	7
●車架分組圖	9
●引擎零件號碼表	13
●車架零件號碼表	45
●零件號碼索引	109

## CONTENTS

●ABOUT THIS PARTS LIST	2
●COLOR CHART OF SB10BC(JP)	5
●CONTENTS-ENGINE GROUP	7
●CONTENTS-FRAME GROUP	9
●ENGINE PARTS LIST	13
●FRAME PARTS LIST	45
●PART NO. INDEX	109

項次 NO	機種名稱 (MODEL)			SB10BC(JP) COLOR CHART		
	相片號碼 (PHOTO NO)			NO.1	NO.2	NO.3
	主體色 (BASIC COLOR)			銀綠	黑藍	亮銀
	色碼 (CODE)			Green Metallic	Black Blue	Bright Silver
	色別零件名稱(PARTS NAME)	基本零件號碼(PARTS NO)	版數(VERSION)	GG315MA	PB184PA	NH045MA
1	COVER SET FRONT	64301-KFA2-9000	0	GG315P	PB184P	NH045P
2	COVER SET R BODY SIDE	83500-KFA1-9000	0			
3	COVER SET L BODY SIDE	83600-KFA2-9000	2			
4	COVER HANDLE FRONT	53205-KFA2-9000	0			
5	FENDER A FRONT	61110-KFA2-9000	1			
6	PLUG MAINT	80152-KFA1-9000	0			
7	FENDER B FRONT	61120-KFA2-9000	0			
8	MOLDING FRONT	64302-KFA2-9000	0	NH201R	NH001R	
9	MOLDING SIDE R	83501-KFA3-9000	0			
10	MOLDING SIDE L	83601-KFA3-9000	0			
11	COVER HANDER RR	53206-KFA1-9000	1			
12	COVER INNER UP	81131-KFA1-9000	0			
13	COVER INNER LOW	81141-KFA1-9000	0			
14	LID LEG SHIELD	81142-KFA1-9000	0			
15	PANEL FLOOR	64310-KFA1-9000	0			
16	PLUG FLOOR	64316-KFA1-9000	1			
17	GRIP COMP THROT	53140-KFA1-9000	1			
18	GRIP L HAND	53166-KFA1-9000	1			
19	BOX ASSY LUGGAGE	81260-KKBN-9010	10	NH001R		
20	BACK R MIRROR	88110-KFA1-9000	0			
21	BACK L MIRROR	88120-KFA1-9000	0			
22	FORK ASSY R FR	51400-KFA2-9000	3			
23	FORK ASSY L FR	5150A-KFA2-9000	6			
24	RIM COMP RR WHEEL	42705-KHC4-9000	2			
25	HUB SUB ASSY FR	44610-GW0-3050	0			
26	COVER L SIDE	11341-KCB-9000	0			
27	BATTERY COVER	8125A-KBN-2000	1			
28	SPRING RR CUSHION	52400-KFA1-9000	1			
29	CARRIER LUGGAGE	77330-KFA2-9000	0	NH131A		
30	SEAT ASSY	77200-KFA1-C000-MC	0	NH131S		
31	STRIPE BODY COVER	86201-KFA2-B000-JP	0	NH131MA		
32	MARK MODEL	87503-KFA2-B000-JP	0	NH147MA		
33	EMB K-LOGO 20MM	86102-KFA2-9000	0	NH001R		
34				RR134S		
35				NH001S		
36				TYPE A		
	生產日期 (DATE OF STARTING-SALES)			TYPE B	TYPE A	
	停產日期 (DATE OF ENDING-SALES)			TYPE A	TYPE B	
				TYPE A	TYPE B	
				TYPE A	TYPE A	
				2001.04.26	2001.04.27	2001.04.26

# 引擎分組圖

## CONTENTS-ENGINE GROUP

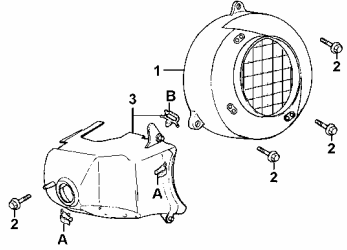
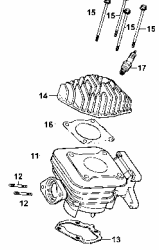
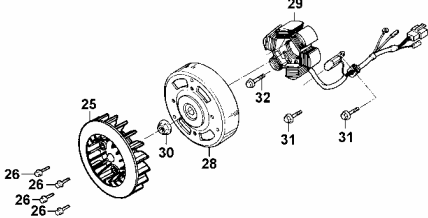
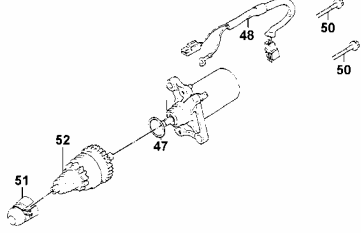
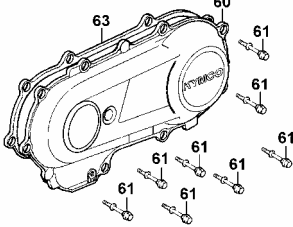
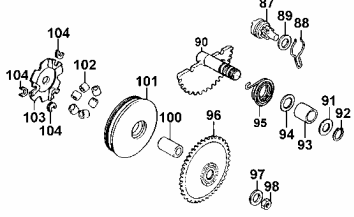
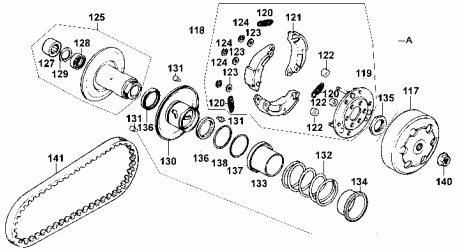
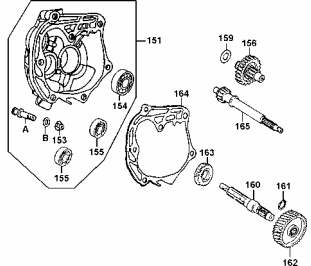
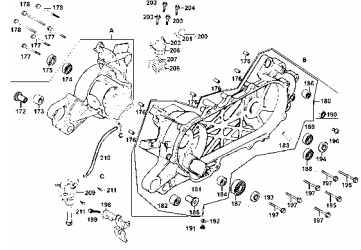
<p><b>E1</b> 風扇蓋●引擎罩蓋 Fan Cover●Shroud -15-</p>	<p><b>E2</b> 汽缸頭●汽缸 Cylinder Head ●Cylinder -17-</p>	<p><b>E3</b> 發電機 Generator -19-</p>
		
<p><b>E4</b> 起動馬達 Starting Motor -21-</p>	<p><b>E5</b> 左曲軸箱蓋 Left Side Cover -23-</p>	<p><b>E6</b> 驅動皮帶輪 Drive Pulley -25-</p>
		
<p><b>E7</b> 傳動皮帶輪 Drive Pulley -27-</p>	<p><b>E8</b> 傳動系 Transmission -31-</p>	<p><b>E9</b> 曲軸箱●機油泵 Crank Case●Oil Pump -33-</p>
		

# 引擎分組圖

## CONTENTS-ENGINE GROUP

**E10** 曲軸 ● 活塞  
Crankshaft ● Piston -39-

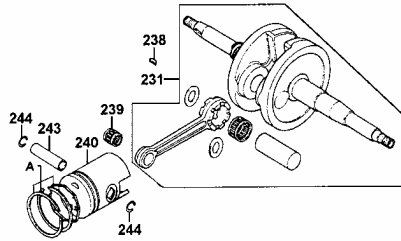

**E11** 化油器  
Carburetor -41-

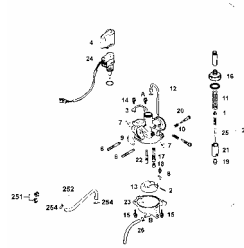

# 車架分組圖

## CONTENTS-FRAME GROUP

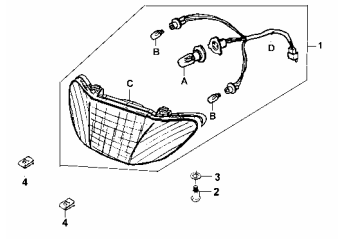
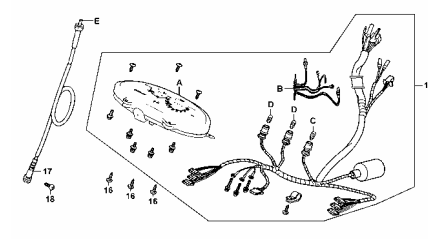
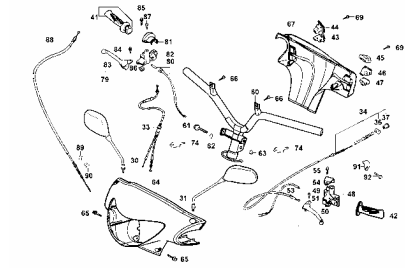
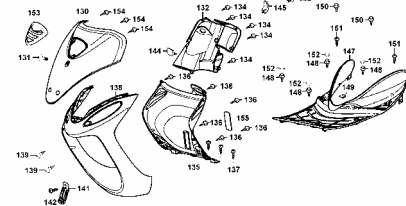
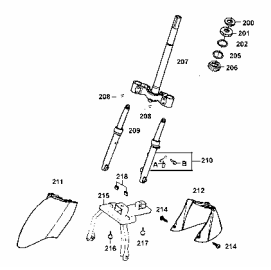
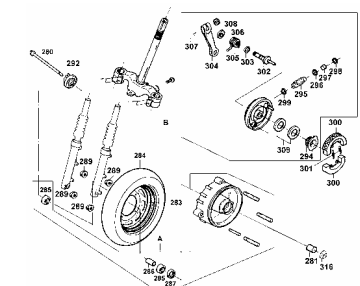
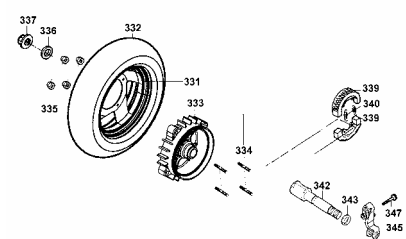
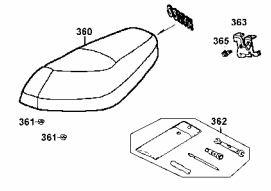
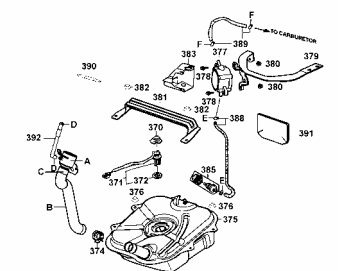
<b>F1</b> 前燈 Head Light <span style="float: right;">-47-</span>	<b>F2</b> 儀錶 Speedometer <span style="float: right;">-49-</span>	<b>F3</b> 轉向手柄●手柄蓋 Handle Steering●Handle Cover <span style="float: right;">-51-</span>
		
<b>F4</b> 前護蓋●腳踏板 Front Cover●Floor Panel <span style="float: right;">-57-</span>	<b>F5</b> 轉向桿●前避震器 Stem Steering●Front Cushion <span style="float: right;">-61-</span>	<b>F6</b> 前輪 Front Wheel <span style="float: right;">-63-</span>
		
<b>F7</b> 後輪 Rear Wheel <span style="float: right;">-67-</span>	<b>F8</b> 座墊 Seat <span style="float: right;">-69-</span>	<b>F9</b> 油箱 Fuel Tank <span style="float: right;">-71-</span>
		

# 車架分組圖

## CONTENTS-FRAME GROUP

**F10** 電瓶  
Wire Harness -75-

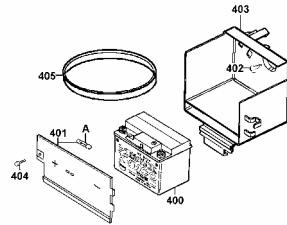

**F11** 機油箱  
Oil Tank -77-

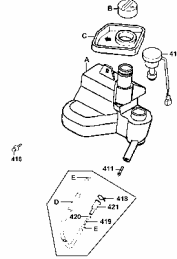

**F12** 車體邊蓋●置物箱  
BodyCover●Luggage Box -79-

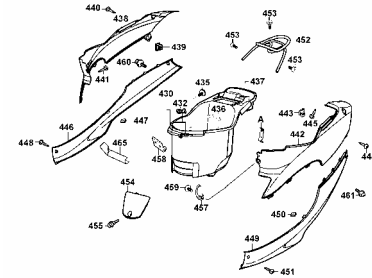

**F13** 空氣濾清器  
Air Cleaner -83-

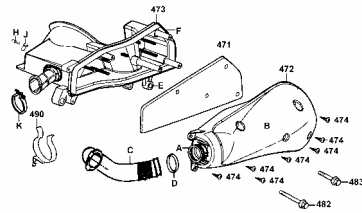

**F14** 排氣管  
Exhaust Muffler -85-

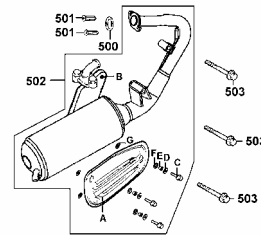

**F15** 腳架●起動踏桿  
Stand●Kick Starter Arm -87-

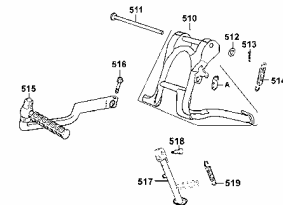

**F16** 後避震器  
Rear Cushion -89-

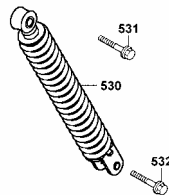

**F17** 前方向燈  
Front Winker -91-

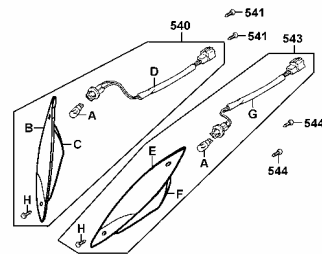

**F18** 後燈  
Tail Light -93-

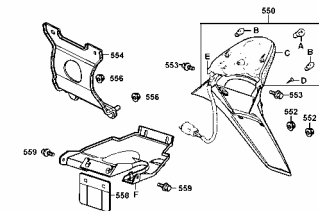



# 車架分組圖 CONTENTS-FRAME GROUP

**F19** 主電路配線  
Wire Harness -95-

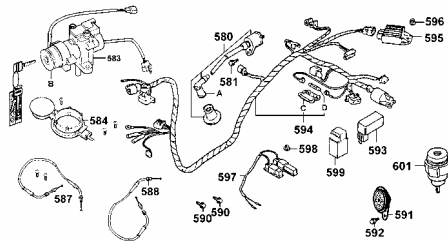

**F20** 車體  
Frame Body -99-

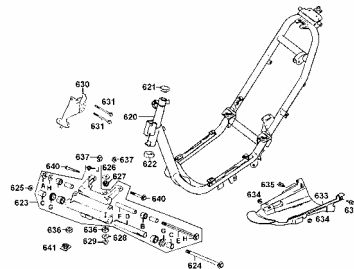

**F21** 注意標籤  
Caution Labe -103-

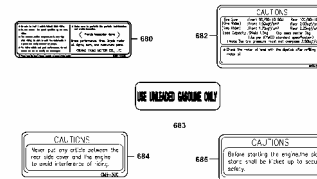

**F22** 標徽●貼紙  
Emblem ● Stripe -105-

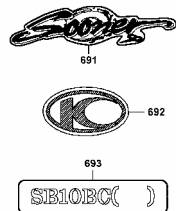

**E 1** Fan Cover ● Shroud

風扇蓋 ● 引擎罩蓋

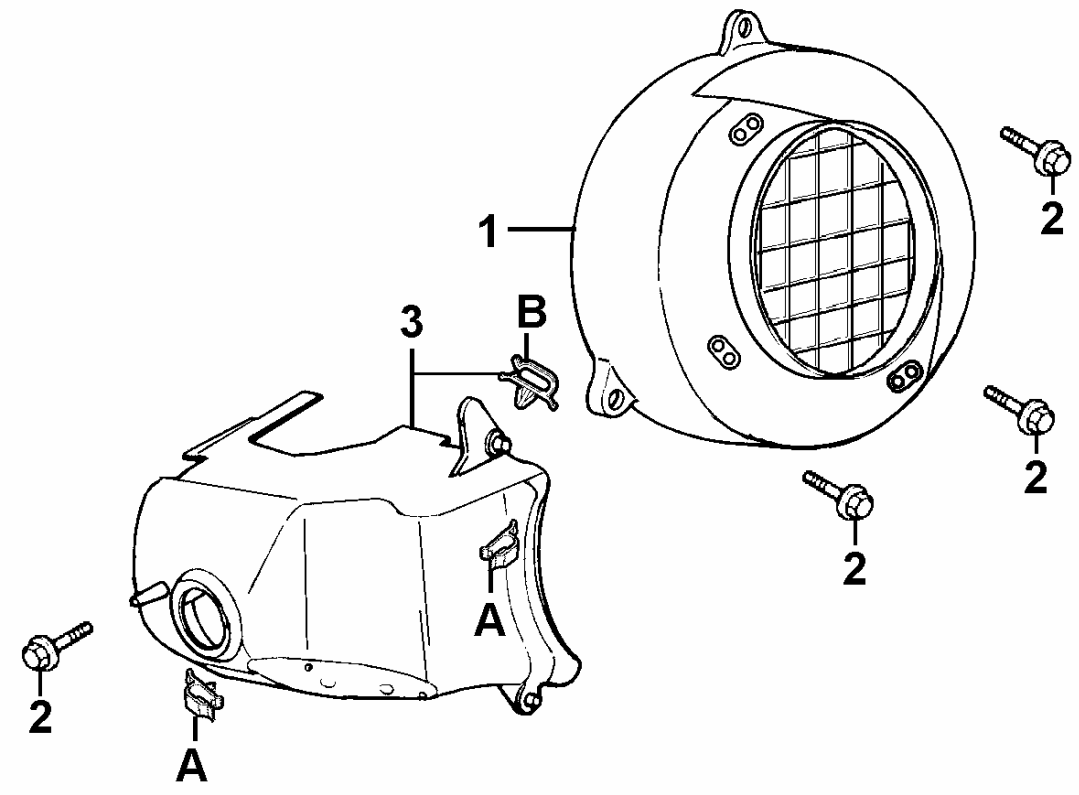

販賣記號 Sales mark	項目 Ref no	零件號碼 Part no	版數 Ver	英文名稱 Description	中文名稱 Chinese	需要用量 Reqd no	參考價 Ref Price
*	1	19600-KDT-9000	0	COVER COMP FAN	風扇蓋	1	
*	2	95701-06025-08	0	BOLT FLANGE SH 6*25	螺絲 6*25	4	
*	3	1962A-KFA1-9100	1	SHROUD COMP	引擎罩蓋	1	
*	A	32161-393-0040	0	CLIP HARNESS WIRE	主配線夾	1	
*	B	11386-GY6-9000	0	CLIP CACUUM TUBE	真空管夾	1	

汽缸頭 ● 汽缸

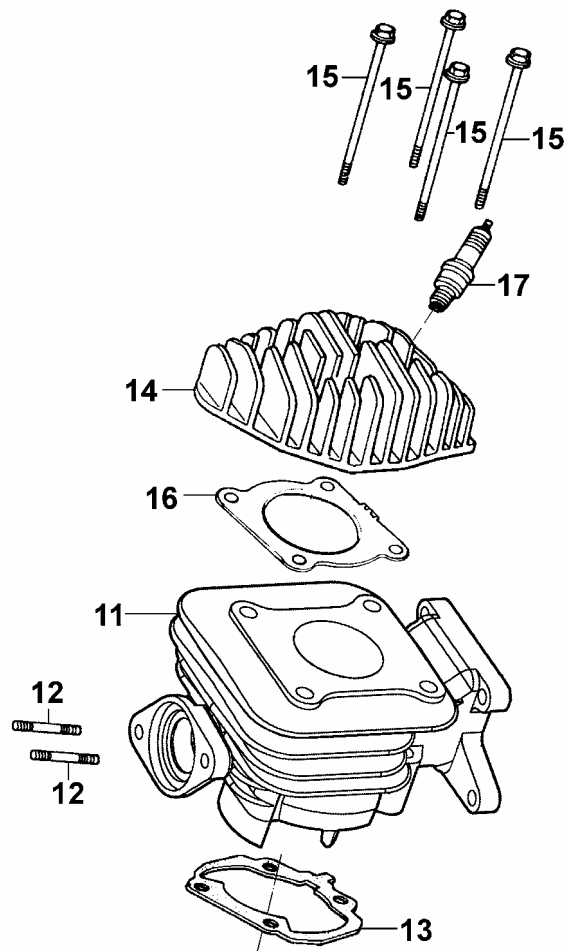

販賣記號 Sales mark	項目 Ref no	零件號碼 Part no	版數 Ver	英文名稱 Description	中文名稱 Chinese	需要用量 Reqd no	參考價 Ref Price
*	11	12101-KFA1-9100	0	CYLINDER	汽缸	1	
*	12	92700-06028-1B	0	BOLT STUD 6*28	雙頭螺絲 6*28	2	
*	13	12191-GAK-9010	0	GASKET CYLINDER A	汽缸墊片	1	
*	14	12201-GAK-9210	0	HEAD CYLINDER	汽缸頭	1	
*	15	90001-GAK-9010	0	BOLT FLANGE 7*100	特殊螺絲 7*100	4	
*	16	12251-GAK-9020	0	GASKET CYLINDER HEAD	汽缸頭墊片	1	
*	17	98076-5871G-00	0	SPARK PLUG (BR8HSA)	火星塞	1	

**E 3 Generator**

發電機

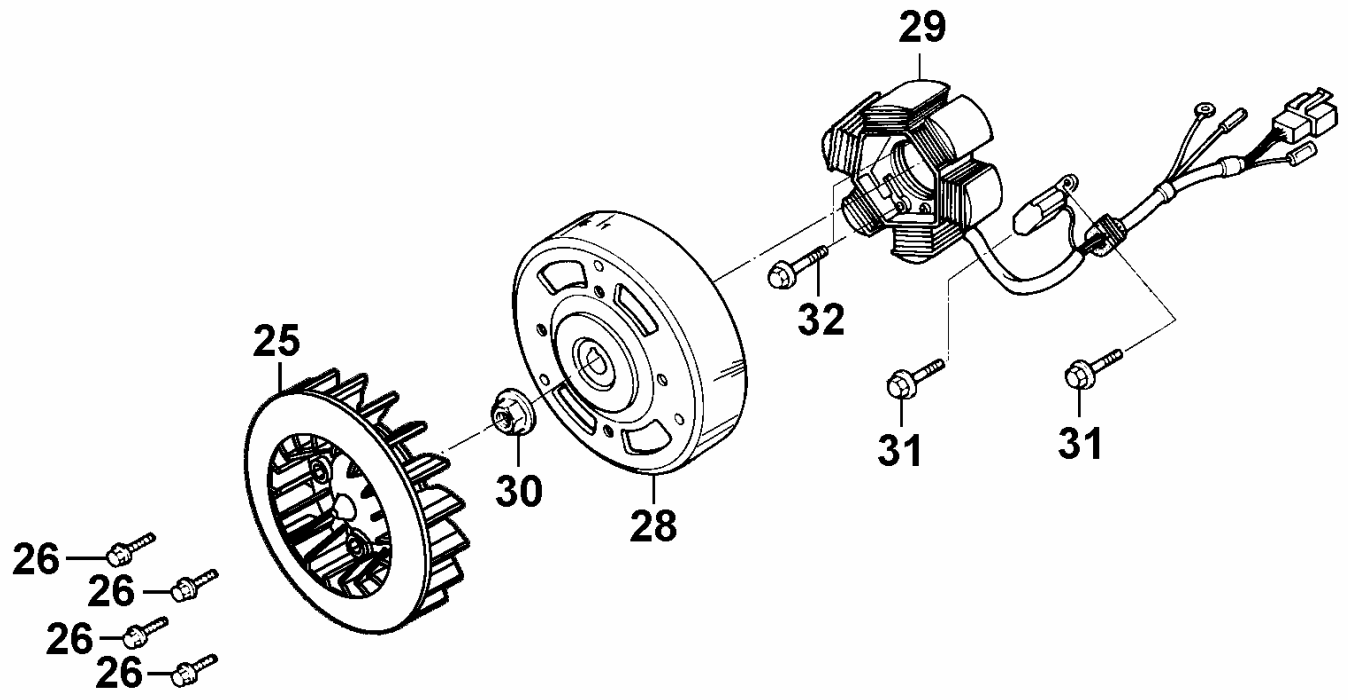

販賣記號 Sales mark	項目 Ref no	零件號碼 Part no	版數 Ver	英文名稱 Description	中文名稱 Chinese	需要用量 Reqd no	參考價 Ref Price
*	25	19510-GW2-9010	2	FAN COMP COOLING	冷卻風扇	1	
*	26	96001-06016-08	0	BOLT FLANGE SH 6*16	螺絲 6*16	4	
*	28	31110-GAK-9010	0	FLYWHEEL COMP	飛輪	1	
*	28	31110-GAK-9000-M1	0	FLYWHEEL COMP	飛輪	1	
*	29	31120-KBN-9010	0	STATOR COMP	轉子線圈	1	
*	29	31120-KBN-9000-M1	0	STATOR COMP	轉子線圈	1	
*	30	94050-10080	0	NUT FLANGE 10MM	螺帽 10MM	1	
*	31	96001-06012-08	0	BOLT FLANGE SH 6*12	螺絲 6*12	2	
*	32	96001-06022-08	0	BOLT FLANGE SH 6*22	螺絲 6*22	2	

**E 4 Starting Motor**

起  
動  
馬  
達

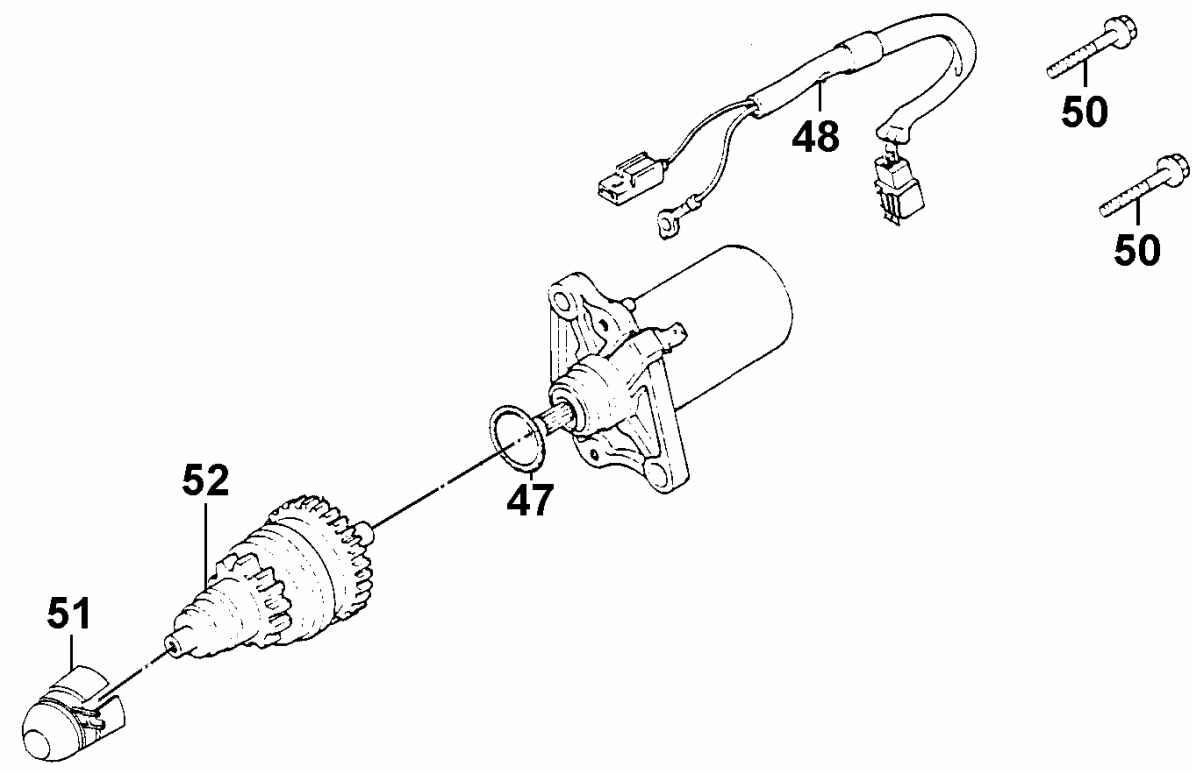



販賣記號 Sales mark	項目 Ref no	零件號碼 Part no	版數 Ver	英文名稱 Description	中文名稱 Chinese	需要用量 Reqd no	參考價 Ref Price
*	46	31210-GAK-9000-M3	1	MOTOR UNIT START	起動馬達組	1	
*	47	91309-GAK-9010	0	O- RING	O環	1	
*	48	32105-GAK-9010	0	SUB HARNESS	副配線	1	
*	50	96001-06025-08	0	BOLT FLANGE SH 6*25	螺絲 6*25	2	
*	51	31203-GAK-9010	0	HOLDER COMP STARTER PINION	起動齒輪支撐座	1	
*	52	31209-GAK-9010	3	PINION ASSY STARTER	起動齒輪組	1	

**E 5**

**Left Crankcase Cover**

左  
曲  
軸  
箱  
蓋

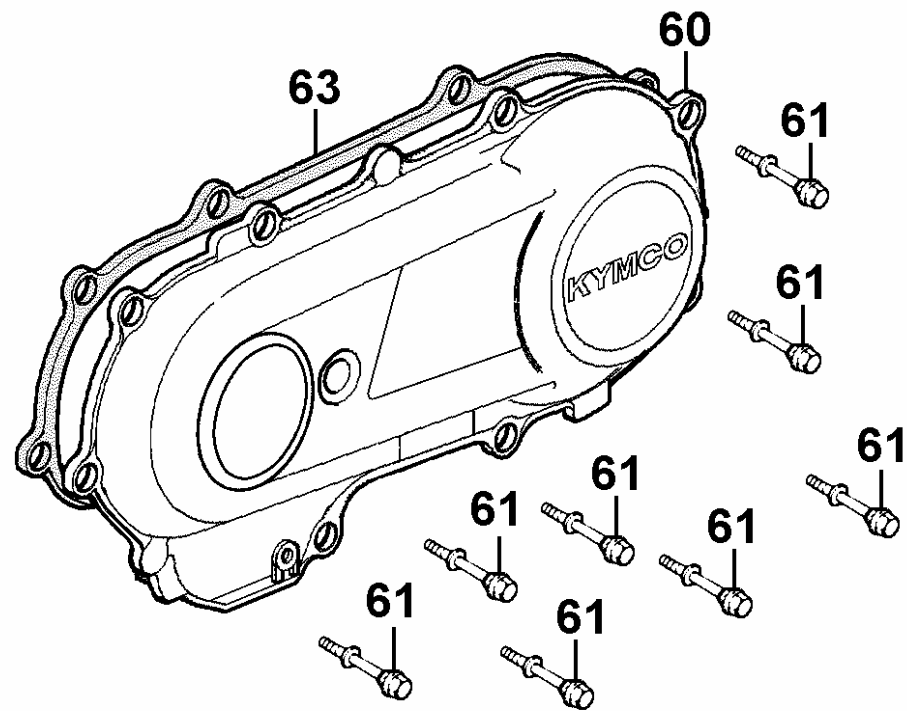

販賣記號 Sales mark	項目 Ref no	零件號碼 Part no	版數 Ver	英文名稱 Description	中文名稱 Chinese	需要用量 Reqd no	參考價 Ref Price
**	60	11341-KCB-900	0	COVER L SIDE	左曲軸箱蓋	1	
*	61	9000A-KDT-9000	0	BOLT ASSY SPECIAL 6*29.5	特殊螺絲 6*29.5	9	
*	63	11395-GAK-9000	0	GASKET L COVER	左曲軸箱蓋墊片	1	

**E 6**

**Drive Pulley**

驅  
動  
皮  
帶  
輪

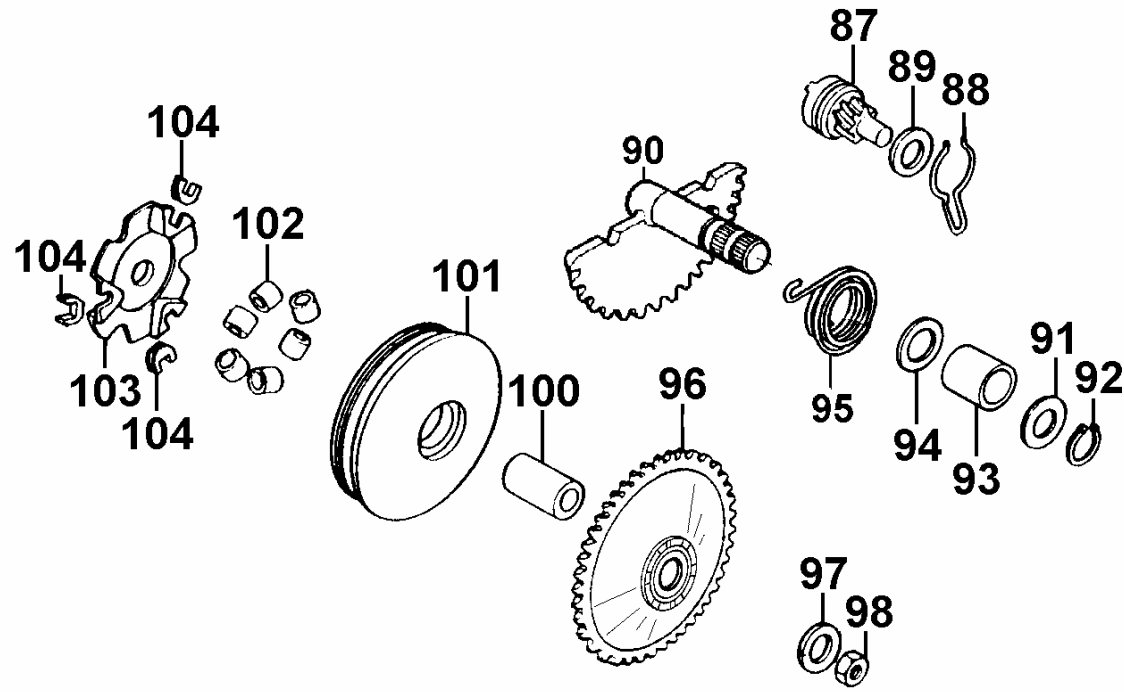

販賣記號 Sales mark	項目 Ref no	零件號碼 Part no	版數 Ver	英文名稱 Description	中文名稱 Chinese	需要用量 Reqd no	參考價 Ref Price
*	87	28230-GAK-9210	0	GEAR COMP KICK DRIVEN	起動惰齒輪組	1	
*	88	28223-KBN-9010	0	SPG KICK DRIVEN GEAR	起動惰齒輪彈簧	1	
*	89	90412-329-0010	0	WASHER THRUST 10M/M	華司 10MM	1	
*	90	28250-KBN-9010	0	SPINDLE COMP KICK STARTER	起動臂軸	1	
*	91	90451-GN2-6010	0	WASHER KICK SPINDLE	華司	1	
*	92	94511-14000	0	CIR CLIP EX 14	外環夾 14MM	1	
*	93	28253-GN2-6020-M1	0	BUSH KICK SPINDLE	起動臂軸襯套	1	
*	94	28255-GS6-0010	0	COLLAR KICK BOSS	套筒	1	
*	95	28281-GN2-6030-M1	0	SPRING KICK RETURN	起動彈簧	1	
*	96	22102-GAH-7200	2	FACE COMP DRIVE	驅動皮帶扇葉盤	1	
*	97	90122-GS3-0000	0	WASHER 12MM	華司 12MM	1	
*	98	94001-12280-0S	0	NUT HEX 12MM	螺帽 12MM	1	
*	100	22105-GAH-7800	0	BOSS DRIVE FACE	襯套	1	
*	101	22110-GR1-2200	0	FACE COMP MOVABLE DRIVE	滑動式驅動盤	1	
*	102	22121-KGBG-9100	1	ROLLER COMP WEIGHT 8.0 gr	配重滾子	6	
*	103	22131-GAH-7810	0	PLATE RAMP	斜坡板	1	
*	104	22132-GW0-0010	2	PIECE SLIDE	斜板邊件	3	

**E 7 Drive Pulley**

傳動皮帶輪

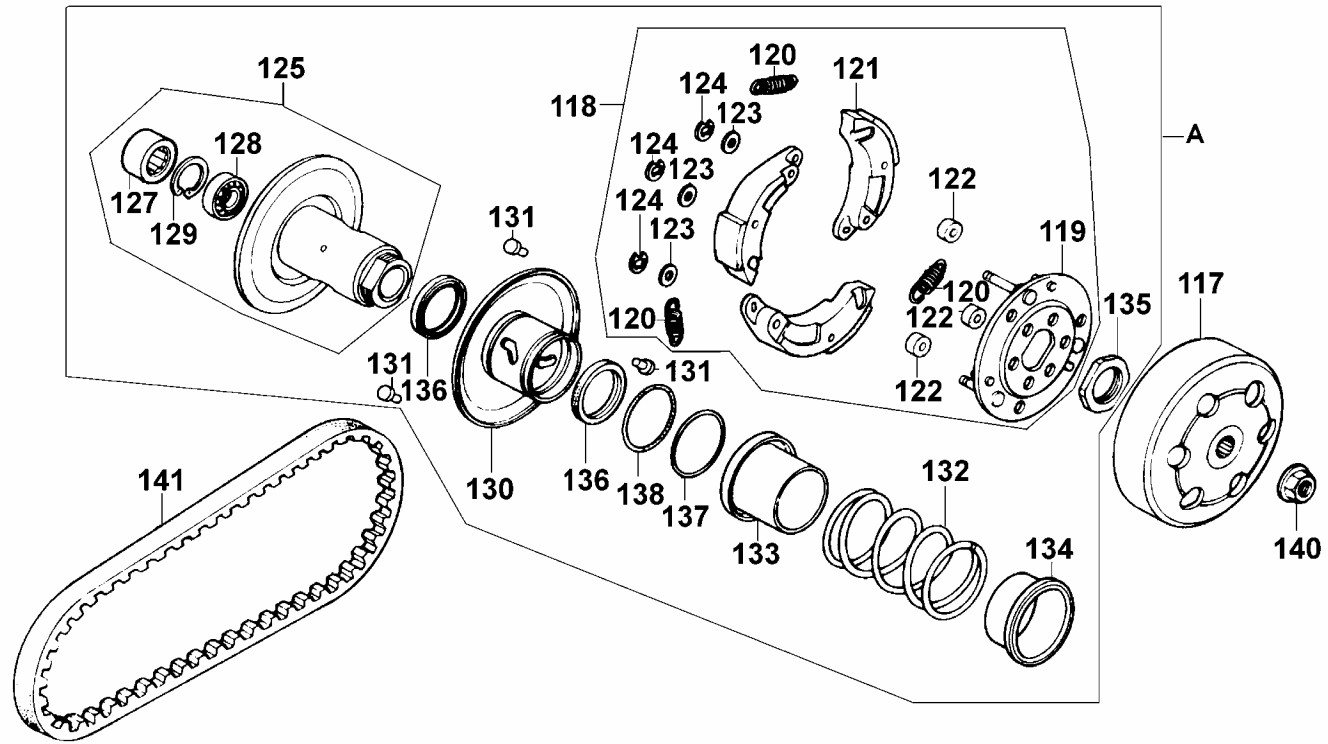

販賣記號 Sales mark	項目 Ref no	零件號碼 Part no	版數 Ver	英文名稱 Description	中文名稱 Chinese	需要用量 Reqd no	參考價 Ref Price
*	117	22100-GR1-7510	0	CLUTCH OUTER	離合器外套	1	
*	118	22300-GG2-2200	0	PLATE ASSY DRIVE	驅動板組	1	
	119	22350-GAK-9300	1	PLATE COMP DRIVE	驅動板	1	
	120	22401-GAK-9310	0	SPRING CLUTCH	離合器彈簧	3	
	121	22530-GAK-2200	0	WEIGHT SET CLUTCH	配重	1	
	122	22804-148-0010	0	RUBBER CLUTCH DUMPER	橡皮	3	
	123	90442-044-0000	0	THRUST WASHER 6MM	華司 6MM	3	
	124	90454-GB2-0000	0	CIRCLIP 6MM	環扣 6MM	3	
*	125	23200-GR1-2200	0	FACE ASSY DRIVEN	平面轉動組	1	
*	127	91103-GR1-0040	0	BRG NEEDLE 17*25*18 WS	滾針軸承 17*25*18	1	
*	128	91001-GA7-7020-M1	0	BRG RADIAL BALL 6901U	軸承	1	
*	129	94520-24000	0	CIR CLIP IN 24	內環扣	1	
*	130	23220-GAK-2200	0	FACE COMP MOVABLE DRIVEN	滑動式從動皮帶盤	1	
*	131	23225-GR1-7510	0	PIN GUIDE	導銷	3	
*	132	23233-GE8-0010	2	SPG DRIVEN FACE	驅動彈簧	1	
*	133	23237-GR1-2200	0	COLLAR SEAL	套筒	1	
*	134	23238-GY6-9410	0	COLLAR SPG	套筒	1	
*	135	90202-187-0010	0	NUT SPECIAL 28MM	螺帽 28MM	1	
*	136	91211-GK8-0130	0	OIL SEAL 34*39*3	驅動油封 34*39*3	2	
*	137	91301-KA5-7420-Y1	0	O-RING 36*1.5	O環 36*1.5	1	

**E 7 Drive Pulley**

傳動皮帶輪

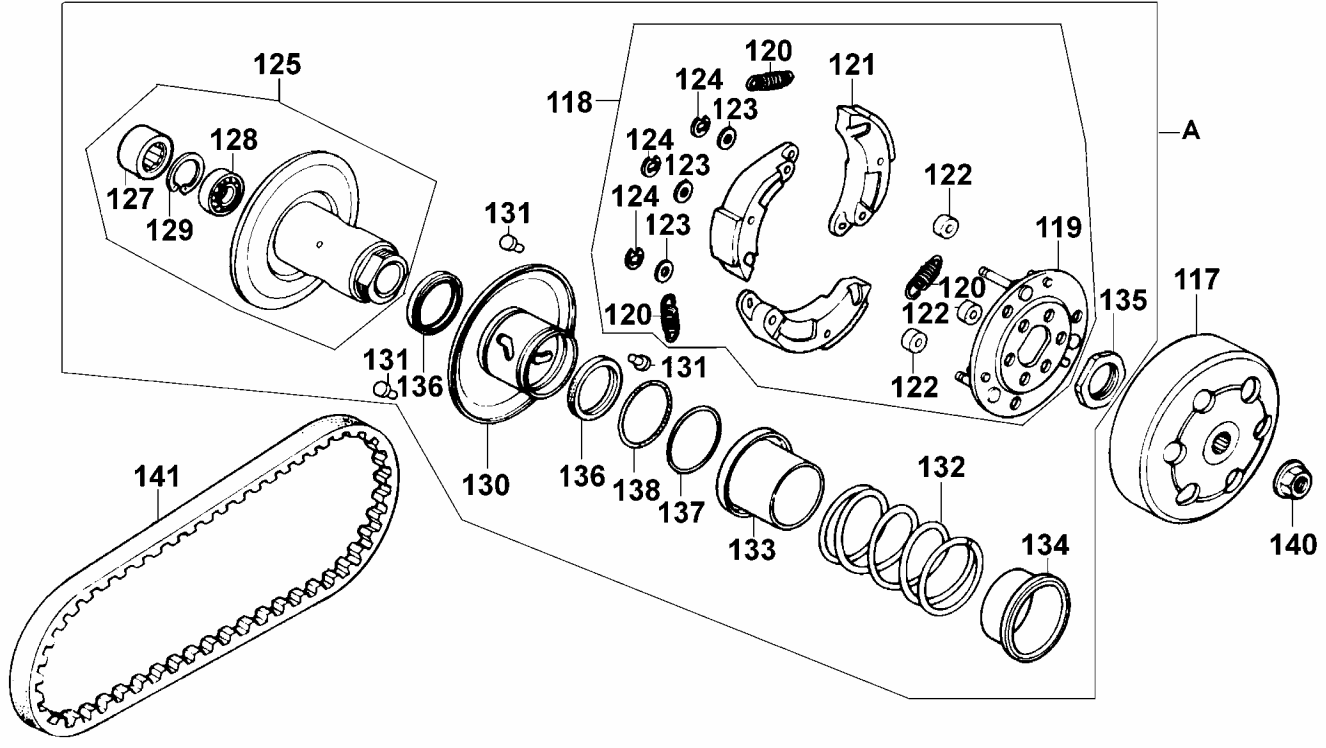



販賣記號 Sales mark	項目 Ref no	零件號碼 Part no	版數 Ver	英文名稱 Description	中文名稱 Chinese	需要用量 Reqd no	參考價 Ref Price
*	138	91302-PA9-0040	0	O-RING 39.8*2.2	O環 39.8*2.2	1	
*	140	94050-10080	0	NUT FLANGE 10MM	螺帽 10MM	1	
*	141	23100-GAK-9010	0	BELT DRIVE	傳動皮帶	1	
*	A	2301A-GAK-2200	1	PULLEY SET DRIVEN	從動皮帶輪組	1	

**E 8** Transmission

傳  
動  
系

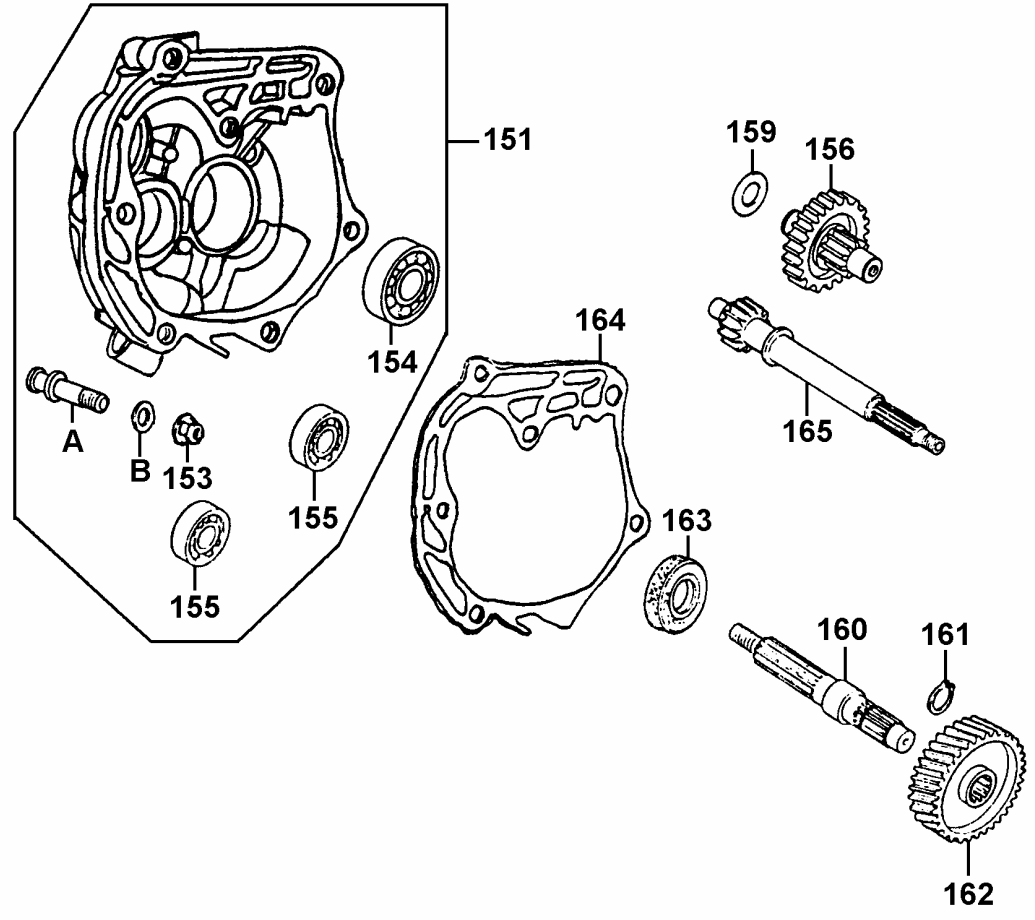

販賣記號 Sales mark	項目 Ref no	零件號碼 Part no	版數 Ver	英文名稱 Description	中文名稱 Chinese	需要用量 Reqd no	參考價 Ref Price
*	151	21200-KFA1-3050	0	CASE ASSY MISSION	主軸蓋組	1	
*	153	90309-KF0-0030	1	NUT FLANGE 8MM	平螺帽 8MM	1	
*	154	91009-GE0-0040	0	BRG BALL RADIAL 6004 UU	軸承 6004	1	
*	155	91004-KN2-9020-M1	0	BRG BALL RADIAL 6201	軸承 6201	2	
*	156	23420-GAK-9010	0	SHAFT COMP COUNTER	副軸組	1	
*	159	90429-KBN-9010	0	WASHER SIDE 12MM	華司 12MM	1	
*	160	23431-KBN-9010-H1	1	SHAFT FINAL	最終軸	1	
*	161	94510-20000	0	CIR CLIP EX 20	環夾 20MM	1	
*	162	23432-KBN-9010	0	GEAR FINAL	最終齒輪	1	
*	163	91255-GE0-0060	0	OIL SEAL 27*42*7	油封 27*42*7	1	
*	164	21395-KBN-9010	1	GASKET MISSION CASE A	主軸蓋墊片	1	
*	165	23411-GAK-9210	0	SHAFT DRIVE	驅動軸	1	
*	A	11203-KG8-3010	1	PIN BRAKE SHOE ANCHOR	煞車鞋固定銷	1	
*	B	91301-053-0010	0	O RING 7.5*1.5	O環 7.5*1.5	1	

曲軸箱 ● 機油泵

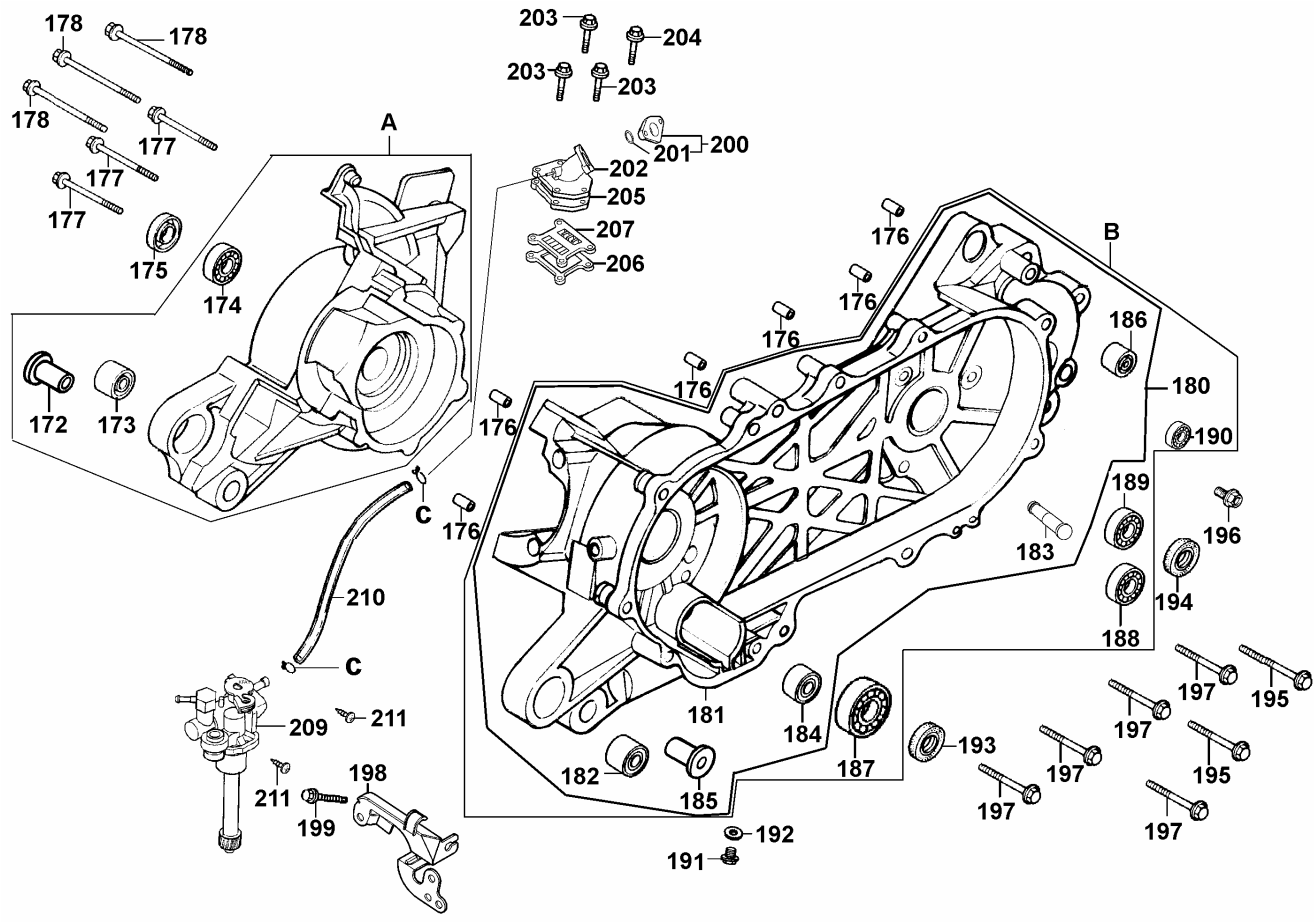

販賣記號 Sales mark	項目 Ref no	零件號碼 Part no	版數 Ver	英文名稱 Description	中文名稱 Chinese	需要用量 Reqd no	參考價 Ref Price
*	172	11205-KBN-9010-H1	0	BUSH M STAND	襯套	2	
*	173	11102-187-0030	3	RUB BUSH ENG HANGER	引擎吊架襯套	2	
*	174	91001-GW0-9020-M1	4	BRG BALL RADIAL 6204 SPECIAL	軸承 6204	1	
*	175	91201-KBN-9220-M1	0	OIL SEAL 15.6*25.5*7	油封 15.6*25.5*7	1	
*	176	94301-10200	0	DOWEL PIN 10*20	定位銷 10*20	6	
*	177	96001-06045-08	0	BOLT FLANGE SH 6*45	螺絲 6*45	3	
*	178	96001-06055-08	0	BOLT FLANGE SH 6*55	螺絲 6*55	3	
	180	11200-GAK-9210	2	CRANK CASE COMP LEFT	左曲軸箱	1	
*	182	11205-GAH-0040-H1	0	BUSH 8*12*8	襯套 8*12*8	1	
*	183	11204-KBN-9010-H1	0	PIN SPG HOOK	固定銷	1	
*	184	11205-KBN-9010-H1	0	BUSH M STAND	襯套	1	
*	185	11102-187-0030	3	RUB BUSH ENG HANGER	引擎吊架襯套	1	
*	186	11203-GC7-3010	2	UNDER RUBBER BUSH RR CUSHION	後緩衝下襯套	1	
*	187	91006-KBN-9010	1	BRG BALL RADIAL 25*56*12	軸承 25*56*12	1	
*	188	96100-62033-00	0	BRG BALL RAD 6203	軸承 6203	1	
*	189	91004-KBN-9220-M1	0	BRG BALL RADIAL 6203 SPC	軸承 6203	1	
*	190	91004-KN2-9020-M1	0	BRG BALL RADIAL 6201	軸承 6201	1	
*	191	95701-08012-08	0	BOLT FLANGE 8*12	螺絲 8*12	1	
*	192	90474-333-0010	0	WASHER 8M/M	華司 8MM	1	
*	193	91202-KBN-9220-M1	0	OIL SEAL 20*31*7	油封 20*31*7	1	



販賣記號 Sales mark	項目 Ref no	零件號碼 Part no	版數 Ver	英文名稱 Description	中文名稱 Chinese	需要用量 Reqd no	參考價 Ref Price
*	194	91204-KBN-9020-M1	1	OIL SEAL 17*30*6	油封 17*30*6	1	
*	195	95701-08035-08	0	BOLT FLANGE 8 *35	螺絲 8*35	2	
*	196	95701-08012-08	0	BOLT FLANGE 8*12	螺絲 8*12	1	
*	197	95701-08040-08	0	BOLT FLANGE 8*40	螺絲 8*40	5	
*	198	15110-KFA1-9100	0	PLATE COMP OIL PUMP SET	機油泵支架	1	
*	199	96001-06032-08	0	BOLT FLANGE SH 6*32	螺絲 6*32	1	
*	200	1621A-GAK-9010	0	INSULATOR CARB ASSY	絕緣器	1	
*	201	91304-GB0-9110	1	O RING 20.6*1.9	O環 20.6*1.9	1	
*	202	17100-KFA1-B000-JP	0	PIPE COMP INLET	進氣管	1	
*	203	96001-06022-08	0	BOLT FLANGE SH 6*22	螺絲 6*22	3	
*	204	96001-06025-08	0	BOLT FLANGE SH 6*25	螺絲 6*25	1	
*	205	17111-GAK-9020-M1	0	GASKET INLET PIPE A	進氣管墊片	1	
*	206	17112-GAK-9020-M1	0	GASKET INLET PIPE B	簧片門閥墊片	1	
*	207	14100-KFA1-9100	1	VALVE COMP REED	簧片閥門	1	
*	209	15100-KFA1-9000	0	OIL PUMP ASSY	機油泵浦組	1	
*	210	1552A-KBN-9500	3	TUBE ASSY OIL PASS	噴合油管組	1	
*	211	93500-05012-0H	0	SCREW WASHER 5*12	螺絲 5*12	2	
*	A	11100-GAK-3250	3	CRANK CASE ASSY R	右曲軸箱組	1	
*	B	11200-GAK-3260	0	CRANK CASE ASSY L	左曲軸箱組	1	
*	C	95002-02650	0	CLIP B6.5 TUBE	管夾	2	

曲軸 ● 活塞

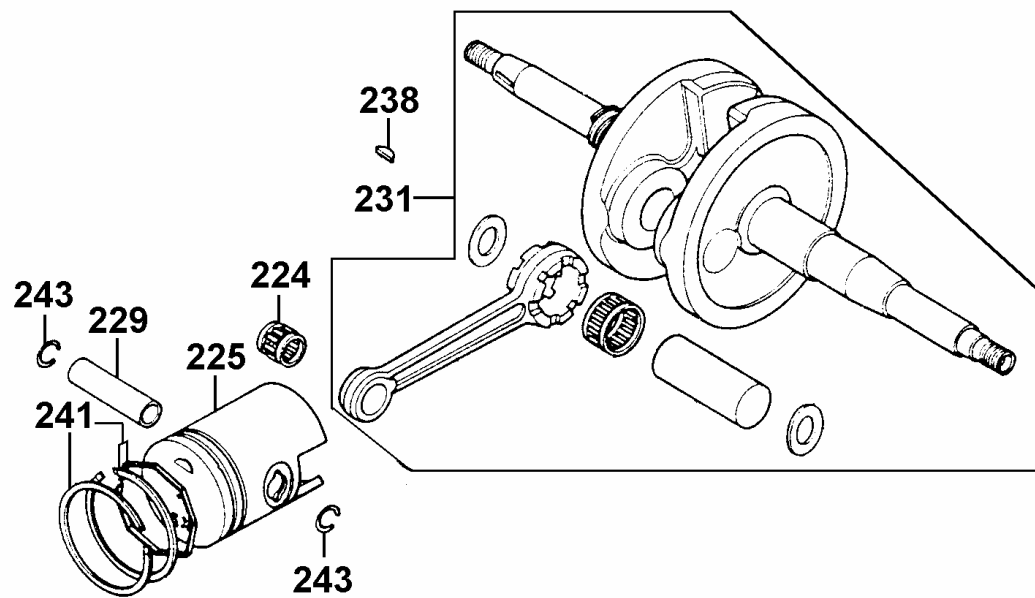



販賣記號 Sales mark	項目 Ref no	零件號碼 Part no	版數 Ver	英文名稱 Description	中文名稱 Chinese	需要用量 Reqd no	參考價 Ref Price
*	224	91102-GW0-0090	0	BRG CON-ROD S. E.	連桿小端軸承	1	
*	225	13101-GAK-9020	1	PISTON	活塞	1	
*	229	13111-166-0010	1	PIN PISTON	活塞銷	1	
*	231	13000-GAK-9210	5	CRANK SHAFT COMP	曲軸	1	
*	238	90741-035-0010	0	KEY WOODRUFF	固定鍵	1	
*	241	13011-GAK-9120-M1	0	RING SET PISTON	活塞環組	1	
*	243	13115-156-0010	0	CLIP PISTON PIN 12MM	活塞銷夾	2	

化油器

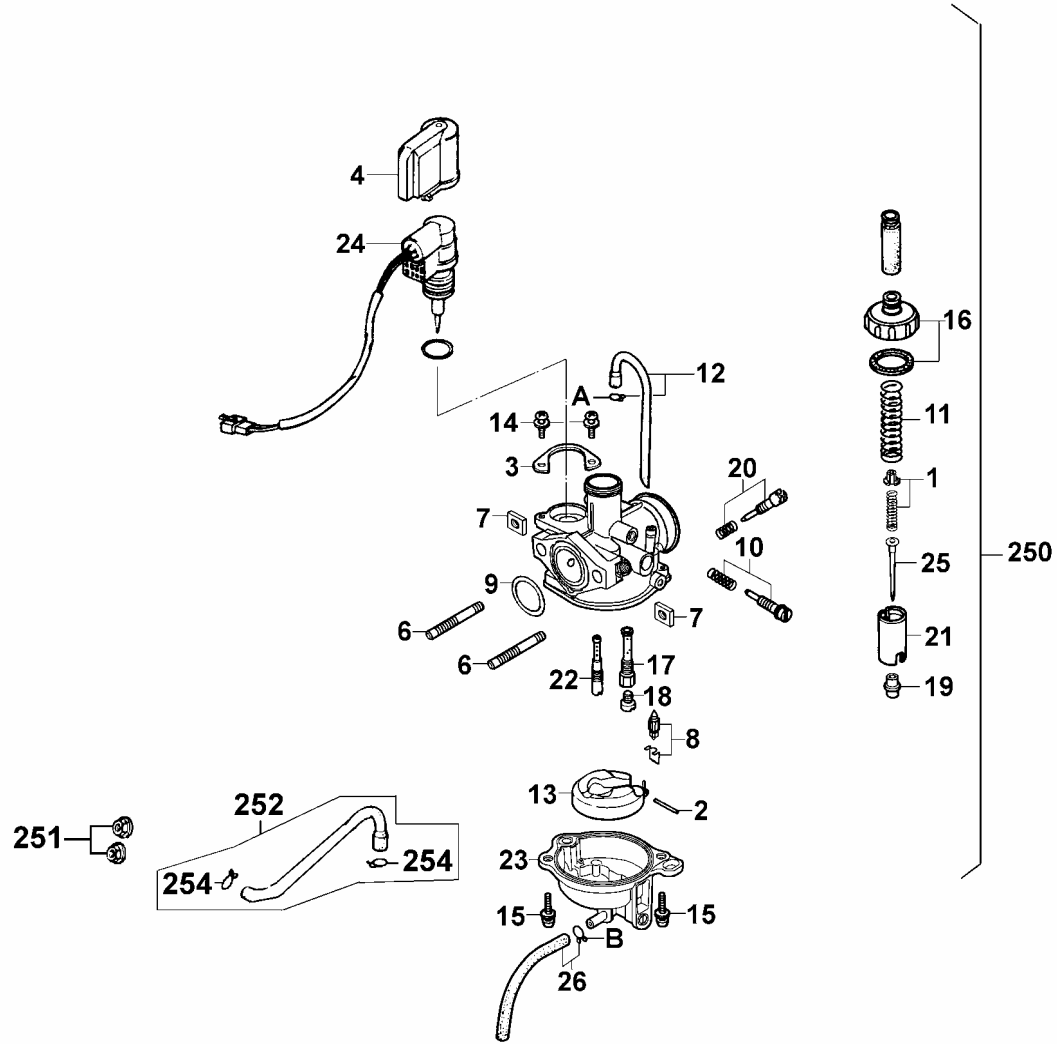

販賣記號 Sales mark	項目 Ref no	零件號碼 Part no	版數 Ver	英文名稱 Description	中文名稱 Chinese	需要用量 Reqd no	參考價 Ref Price
*	1	D19KT-001-0300	0	VALVE PLATE SET	節流活塞閥固定板	1	
*	2	D19KT-001-0800	0	ARM PIN	浮筒閥臂銷	1	
*	3	D19KT-005-1800	0	SET PLATE	固定板	1	
*	4	D19KT-005-2000	0	HOLDER CAP	自動起動閥蓋	1	
*	6	D19KT-001-3800	0	STUD BOLT	雙頭螺絲	2	
*	7	D19KT-001-3900	0	HEX NUT	螺帽	2	
*	8	D19KT-003-0700	0	FLOAT VALVE SET	浮筒閥	1	
*	9	D19KT-003-1500	0	O-RING	O環	1	
*	10	D19KT-003-1600	0	SCREW SET	螺絲組	1	
*	11	D19KT-004-0200	0	SPG COMPR	彈簧	1	
*	12	D19KT-004-2100	0	TUBE SET (A.V)	空氣管	1	
*	13	D19KT-005-1300	0	FLOAT COMP	浮筒組	1	
*	14	D19KT-005-1900	0	SCREW WASHER	螺絲 4*8	2	
*	15	D19KT-006-1900	0	SCREW WASHER	螺絲 4*12	2	
*	16	D19KT-007-0100	0	TOP SET	節流活塞閥蓋	1	
*	17	D19KT-008-0900	0	NEEDLE JET HOLDER	噴針座	1	
*	18	D19KT-013-1000	0	MAIN JET #85	主噴油嘴 #85	1	
*	19	D19KT-014-0600	0	NEEDLE JET	小噴油嘴	1	
*	20	D19KT-015-1400	0	SCREW SET	螺絲組	1	
*	21	D19KT-016-0500	0	THROTTLE VALVE	節流活塞閥	1	

化油器

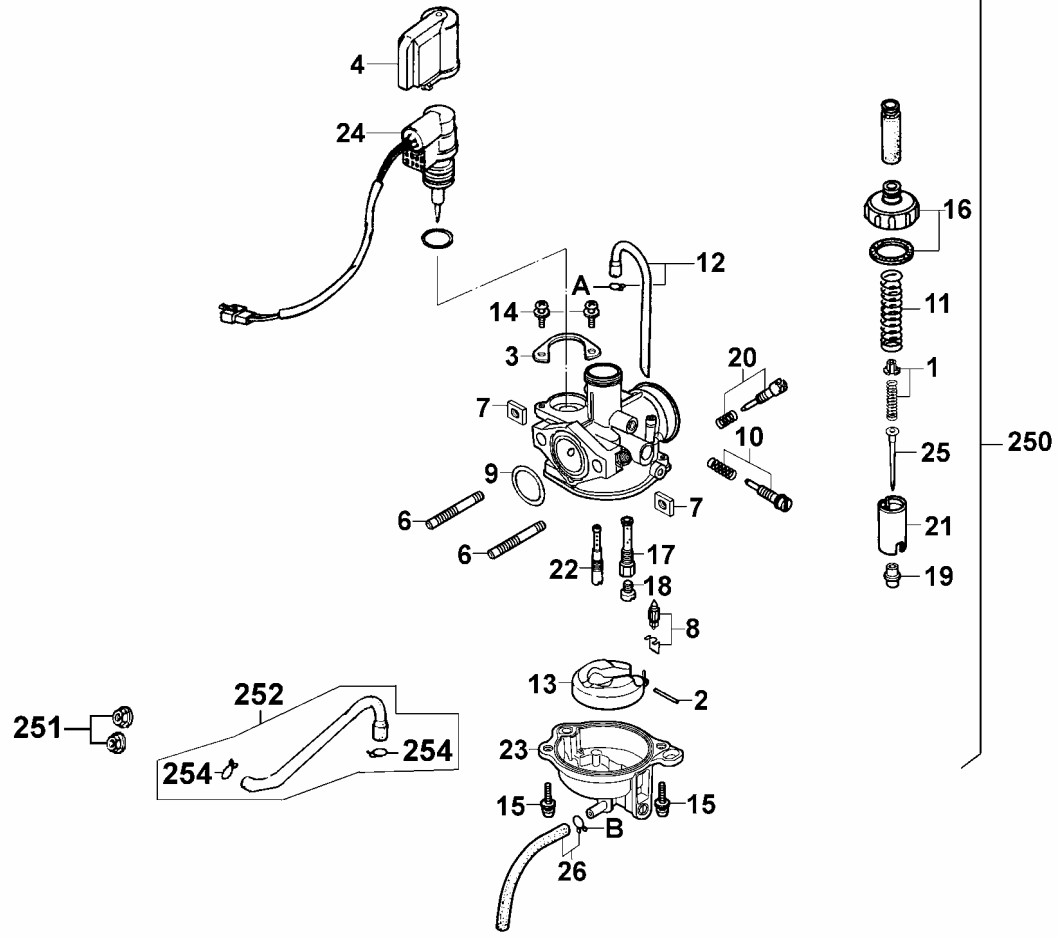

販賣記號 Sales mark	項目 Ref no	零件號碼 Part no	版數 Ver	英文名稱 Description	中文名稱 Chinese	需要用量 Reqd no	參考價 Ref Price
*	22	D19KT-031-1100	0	SLOW JET	慢速噴油嘴	1	
*	23	D19KT-035-1200	0	FLOAT CHAMBER SET	浮筒室組	1	
*	24	D19KT-046-1700	0	AUTO BYSTARTER SET	自動旁通器	1	
*	25	D19KT-048-0400	0	JET NEEDLE COMP	油針	1	
*	26	D19KT-066-2100	0	TUBE SET (DRAIN)	溢流管	1	
*	<b>250</b>	<b>1610K-KFA1-B000-JP</b>	<b>0</b>	<b>CARBURETOR ASSY</b>	汽化器	<b>1</b>	
*	<b>251</b>	<b>94050-06080</b>	<b>0</b>	<b>NUT FLANGE 6MM</b>	特殊螺帽 6MM	<b>2</b>	
*	<b>252</b>	<b>1671A-KBN-9010</b>	<b>1</b>	<b>TUBE ASSY PULSE</b>	油管組	<b>1</b>	
*	<b>254</b>	<b>95002-02080</b>	<b>0</b>	<b>CLIP B8 TUBE</b>	管夾	<b>2</b>	
*	A	95002-02070	0	CLIP TUBE B7	管夾	1	
*	B	95002-02080	0	CLIP B8 TUBE	管夾	1	

**F 1** Head Light

前  
燈

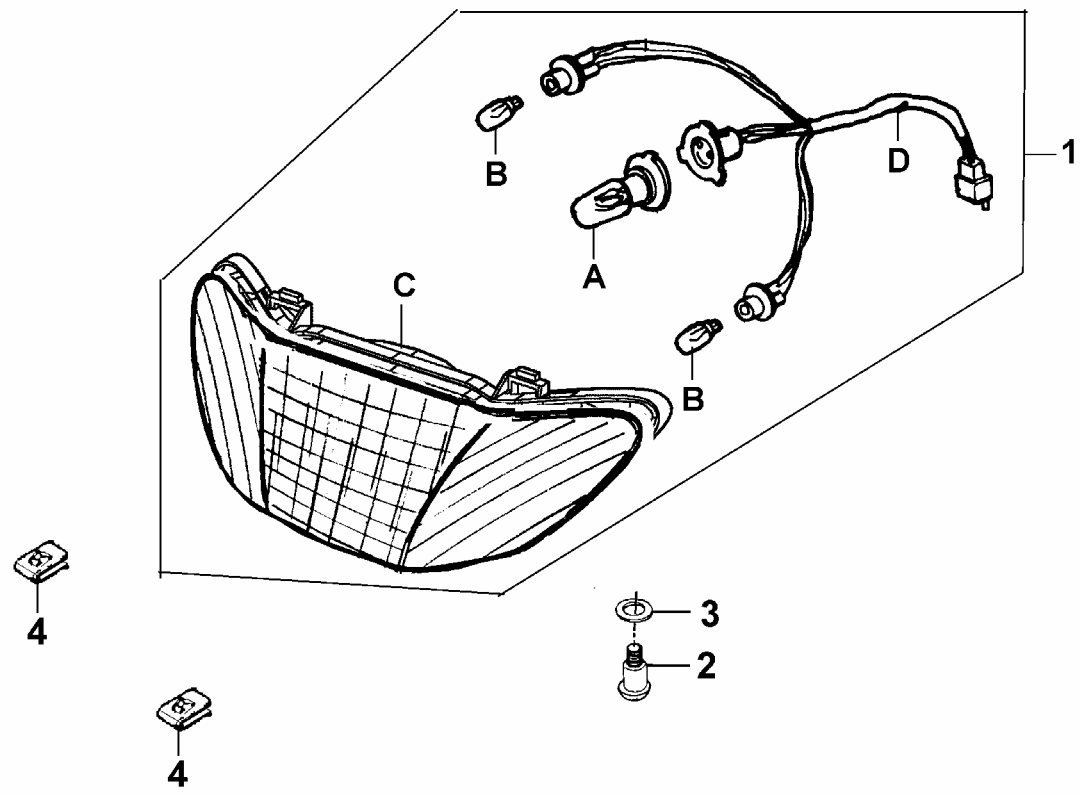

販賣記號 Sales mark	項目 Ref no	零件號碼 Part no	版數 Ver	英文名稱 Description	中文名稱 Chinese	需要用量 Reqd no	參考價 Ref Price
	1	33100-KFA1-9000	0	LIGHT ASSY HEAD	前燈組	1	
*	2	90101-GR1-0010	0	BOLT ADJUST	調整螺絲	1	
*	3	90307-GJ6-0040	0	WASHER LOCK 6MM	鎖華司	1	
*	4	90400-KDT-9000	0	CLIP SPRING	彈簧夾	2	
*	A	34901-GS7-0030	1	BULB HEAD LIGHT	前燈泡	1	
*	B	34908-GA7-7010-M1	1	BULB WEDGE BASE	碼錶內指示燈泡	2	
*	C	33120-KFA1-9000	1	UNIT HEAD LIGHT	前燈殼組	1	
*	D	33130-KFA1-9000	0	SOCKET COMP	前燈配線	1	

F 2 Speedometer

儀  
錶

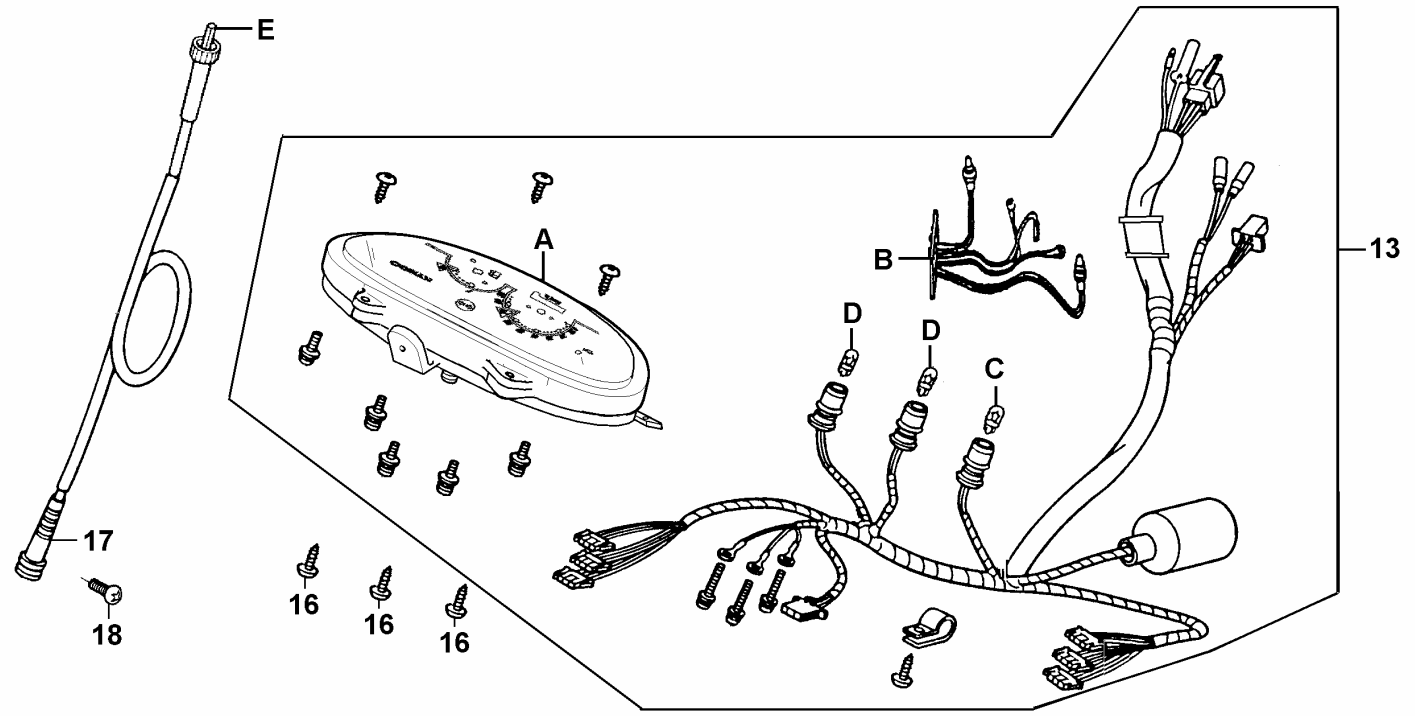



販賣記號 Sales mark	項目 Ref no	零件號碼 Part no	版數 Ver	英文名稱 Description	中文名稱 Chinese	需要用量 Reqd no	參考價 Ref Price
*	13	37200-KFA1-9000-M1	3	METER ASSY SPEED	儀錶組	1	
*	13	37200-KFA1-9000-M2	2	METER ASSY SPEED	儀錶組	1	
*	16	93903-35320	0	SCREW TAPPING 5*16	螺釘 5*16	3	
*	17	44830-KDR-8000	0	CABLE COMP SPDMT	速度錶導線	1	
*	18	93700-05018-0H	0	SCREW OVAL 5*18	螺絲 5*18	1	
*	A	37211-KFA1-9000-M1	0	LENS	儀錶上蓋	1	
*	A	37211-KFA1-9000-M2	0	LENS	儀錶上蓋	1	
*	B	37230-GS7-0000	0	LED INDICATOR COMP	L.E.D 指示燈組	1	
*	C	34908-GA7-7010-M1	1	BULB WEDGE BASE	儀錶內指示燈泡	1	
*	D	34908-MB9-8710-M1	0	BULB WEDGE BASE	儀錶內指示燈泡	2	
*	E	44831-KDR-9000	0	CABLE INNER	速度錶內導線	1	



販賣記號 Sales mark	項目 Ref no	零件號碼 Part no	版數 Ver	英文名稱 Description	中文名稱 Chinese	需要用量 Reqd no	參考價 Ref Price
*	30	88110-KFA1-9000	0	MIRROR ASSY R BACK	右後視鏡	1	
*	31	88120-KFA1-9000	0	MIRROR ASSY L BACK	左後視鏡	1	
*	33	17910-KFA1-9100	0	CABLE COMP THROT	節流導線	1	
*	34	43450-KFA1-9000	5	CABLE COMP REAR BRK	後煞車導線	1	
*	36	95015-32001	0	JOINT B BRAKE ARM	煞車導線接頭銷	1	
*	37	95015-42000	0	NUT B ADJUST	調整螺帽	1	
**	41	53140-KFA1-9000	1	GRIP COMP THROT	節流管套組	1	
**	42	53166-KFA1-9000	1	GRIP L HANDLE	手柄左橡皮套	1	
*	43	35160-GS7-9000	0	SW UNIT START	起動開關	1	
*	44	35150-GY6-9000	4	SW UNIT LIGHT	前燈開關	1	
*	45	35170-GS7-9000	0	SW UNIT DIMMER	遠近燈開關	1	
*	46	35200-GY6-9100	0	SW UNIT WINKER	方向燈開關	1	
*	47	35180-GS7-9000	0	SW UNIT HORN	喇叭開關	1	
*	48	5317A-KFA1-9000	3	BRKT ASSY HANDLE	手柄托架組	1	
*	49	53172-GS7-0040	0	BRKT HANDLE	手柄拉桿托架	1	
*	50	53178-GN2-9310	0	LEVER L STRG HANDLE	手柄左拉桿	1	
*	51	90115-GE0-0010	0	BOLT HNDL LEVER PIVOT	拉桿螺絲	1	
*	53	35340-GN2-7700	3	SW ASSY FRONT STOP	煞車燈前置開關	1	
*	54	53173-KFA1-9000	2	BAND HANDLE BRKT	手柄托架固定帶	1	
*	55	96001-06020-08	0	BOLT FLANGE SH6*20	螺絲 6*20	1	

F 3

Handle Steering ● Handle Cover

轉向手柄  
●  
手柄蓋

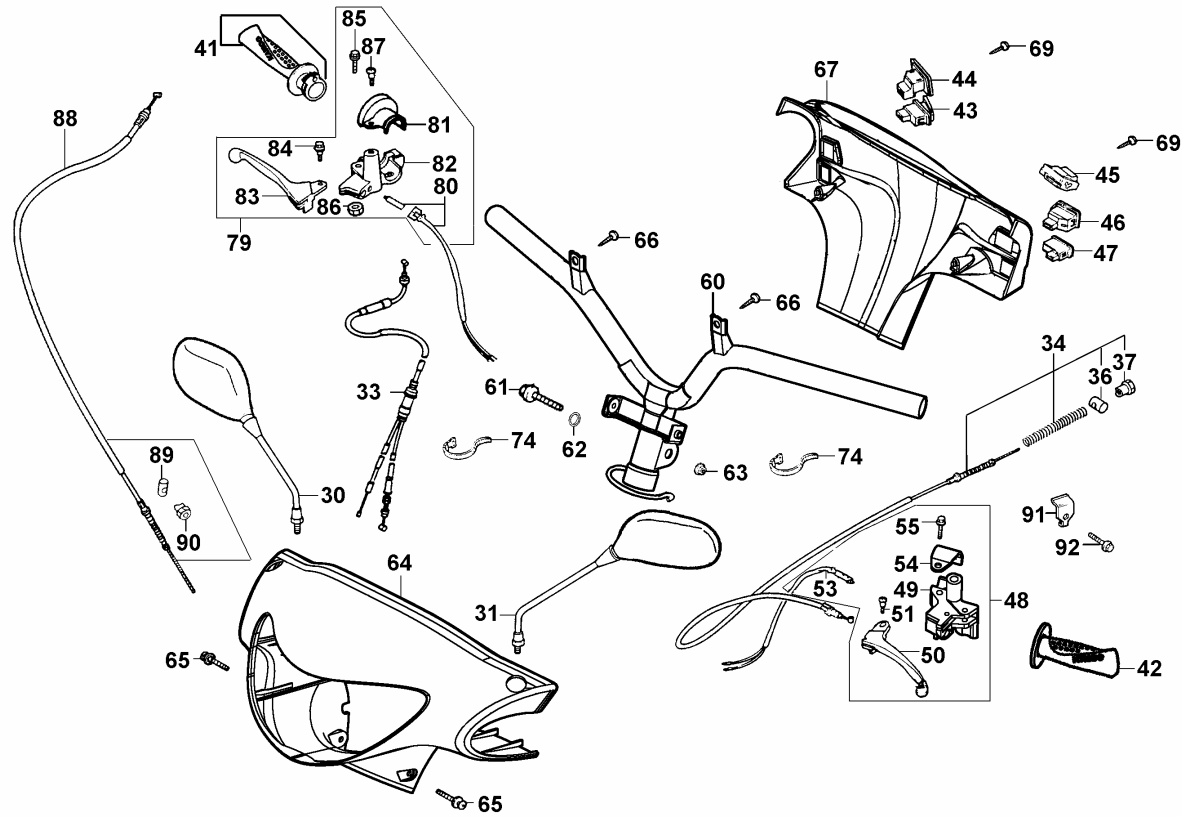

販賣記號 Sales mark	項目 Ref no	零件號碼 Part no	版數 Ver	英文名稱 Description	中文名稱 Chinese	需要用量 Reqd no	參考價 Ref Price
*	60	53100-KFA1-9000	1	HANDLE COMP STRG	轉向手柄	1	
*	61	95801-10040-08	0	BOLT FLANGE 10*40	特殊螺絲 10*40	1	
*	62	94101-10800	0	WASHER PLAIN 10MM	平華司 10MM	1	
*	63	90304-GE8-0030	1	NUT U 10MM	螺帽 10MM	1	
**	64	53205-KFA2-9000	0	COVER FRONT HANDLE	手柄前蓋	1	
*	65	93891-05012-07	0	SCREW WASHER 5*12	螺絲 5*12	2	
*	66	93903-34380	0	SCREW TAPPING 4*12	螺絲 4*12	2	
**	67	53206-KFA1-9000	1	COVER REAR HANDLE	手柄後蓋	1	
*	69	93903-34380	0	SCREW TAPPING 4*12	螺絲 4*12	2	
*	74	90656-GY6-9110	0	BAND OIL HOSE	油管束帶	1	
*	79	5316A-GS7-9000	14	HOUSING ASSY UND THROT	節流管固定座組	1	
*	80	35340-KJ9-0100	4	SW ASSY FR STOP	剎車燈前置開關組	1	
*	81	53167-GS7-0040	0	HOUSING UP THROT	節流管上固定座	1	
*	82	53168-GS7-0030	3	HOUSING UND THROT	節流管下固定座	1	
*	83	53175-GN2-9310	0	LEVER R STRG HANDLE	手柄右拉桿	1	
*	84	90115-GE0-0010	0	BOLT HNDL LEVER PIVOT	拉桿螺絲	1	
*	85	96001-06020-08	0	BOLT FLANGE SH6*20	螺絲 6*20	1	
*	86	94001-05070-0S	0	NUT HEX 5MM	螺帽5MM	1	
*	87	94111-06800	0	WASHER SPG 6MM	華司 6MM	1	
*	88	45450-KFA2-9000	0	CABLE COMP FR BRK	前煞車導線	1	

F 3

Handle Steering ● Handle Cover

轉向手柄  
●  
手柄蓋

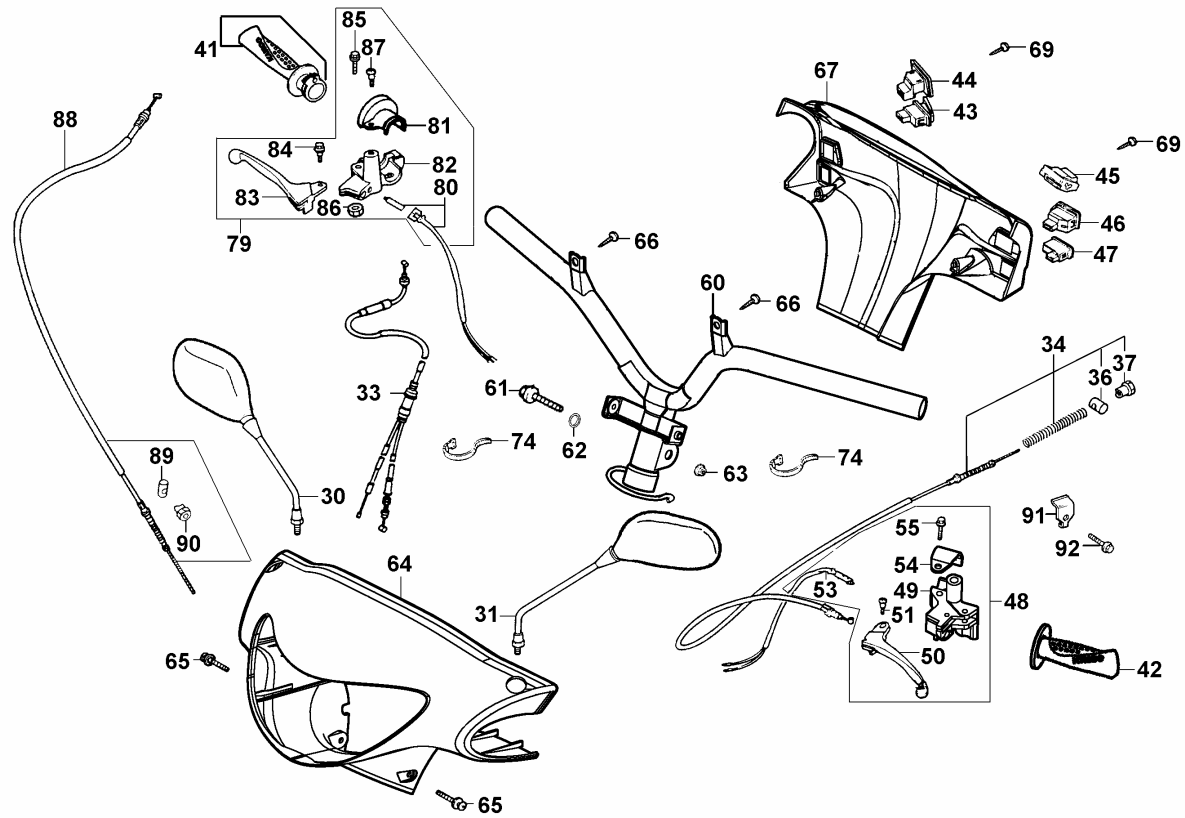

販賣記號 Sales mark	項目 Ref no	零件號碼 Part no	版數 Ver	英文名稱 Description	中文名稱 Chinese	需要用量 Reqd no	參考價 Ref Price
*	89	95015-32001	0	JOINT A BRAKE ARM	煞車導線接頭銷	1	
*	90	95015-42000	0	NUT A ADJUST	調整螺帽	1	
*	91	43452-GAK 9000	0	CLAMP BRK CABLE	導線夾	1	
*	92	96001-06012-08	0	BOLT FLANGE SH6*12	螺絲 6*12	1	

F 4

Floor Panel ● Front Cocer

腳  
踏  
板  
●  
前  
護  
蓋

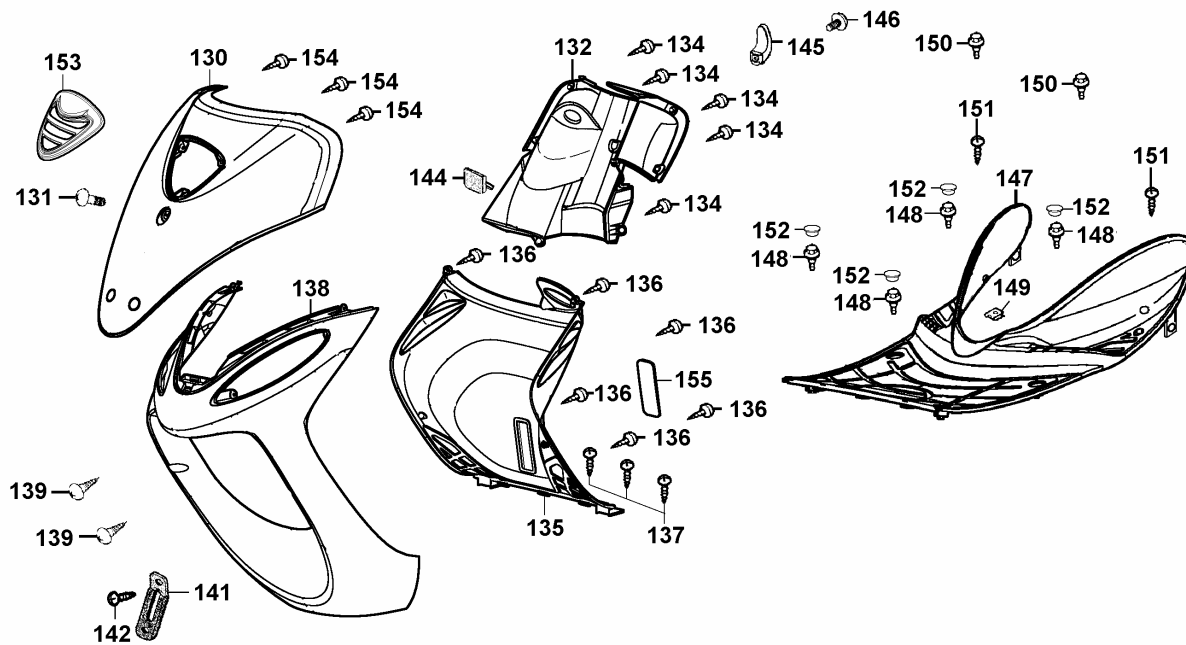



販賣記號 Sales mark	項目 Ref no	零件號碼 Part no	版數 Ver	英文名稱 Description	中文名稱 Chinese	需要用量 Reqd no	參考價 Ref Price
**	130	64301-KFA2-9000	0	COVER SET FRONT	前護蓋	1	
*	131	90110-GW0-0010	0	SCREW SPECIAL 6*14	螺絲 6*14	1	
**	132	81131-KFA1-9100	0	COVER FR INNER UP	前內上蓋	1	
*	134	93903-34380	0	SCREW TAPPING 4*12	螺絲 4*12	5	
**	135	81141-KFA1-9100	0	COVER FR INNER LOW	前內下蓋	1	
*	136	93903-34380	0	SCREW TAPPING 4*12	螺絲 4*12	5	
*	137	93903-35380	0	SCREW TAPPING 5*16	螺絲 5*16	3	
**	138	64302-KFA2-9000	0	MOLDING FRONT	前護條	1	
*	139	93903-34380	0	SCREW TAPPING 4*12	螺絲 4*12	2	
*	141	94591-27000	0	CLIP 2*70	夾子 2*70	1	
*	142	93903-34380	0	SCREW TAPPING 4*12	螺絲 4*12	1	
*	144	81133-KBN-9010	0	STOPPER LUGGAGE	內箱襯蓋	1	
*	145	81132-GAH-0010	2	HOOK LUGGAGE	安全帽掛鉤	1	
*	146	90164-MR4-9010	0	SCREW SPECIAL 6MM	特殊螺絲 6MM	1	
**	147	64310-KFA1-9000	0	FLOOR PANEL	腳踏板	1	
*	148	93404-06016-07	0	BOLT WASHER 6*16	螺絲 6*16	2	
*	149	90677-GR1-0030	1	NUT CLIP 5MM	彈簧螺帽 5MM	1	
*	150	90302-GY6-9010	0	BOLT WASH 5*12	螺絲 5*12	2	
*	151	93903-GY6-9000	0	SCREW TAPPING 4*14	螺絲 4*14	2	
**	152	64316-KFA1-9000	0	PLUG FLOOR	前踏板塞子	4	

F 4

Floor Panel ● Front Coce

腳  
踏  
板  
●  
前  
護  
蓋

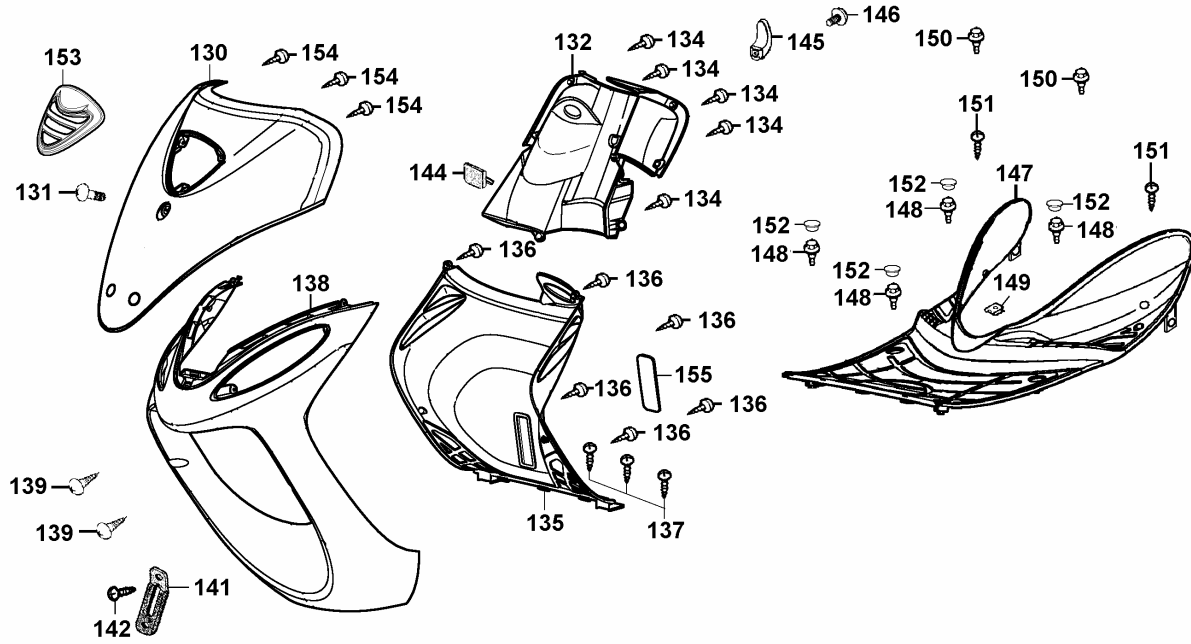

**F 4**

販賣記號 Sales mark	項目 Ref no	零件號碼 Part no	版數 Ver	英文名稱 Description	中文名稱 Chinese	需要用量 Reqd no	參考價 Ref Price
**	153	64303-KFA2-9000	0	LID COVER FR	前頂蓋	1	
*	154	93903-34380	0	SCREW TAPPING 4*12	螺絲 4*12	3	
*	155	81142-KFA1-9000	0	LID FR INNER LOW	前內下蓋小蓋	1	

F 5

Stem Comp Steering ● Front Fork

轉向桿 ● 前避震器

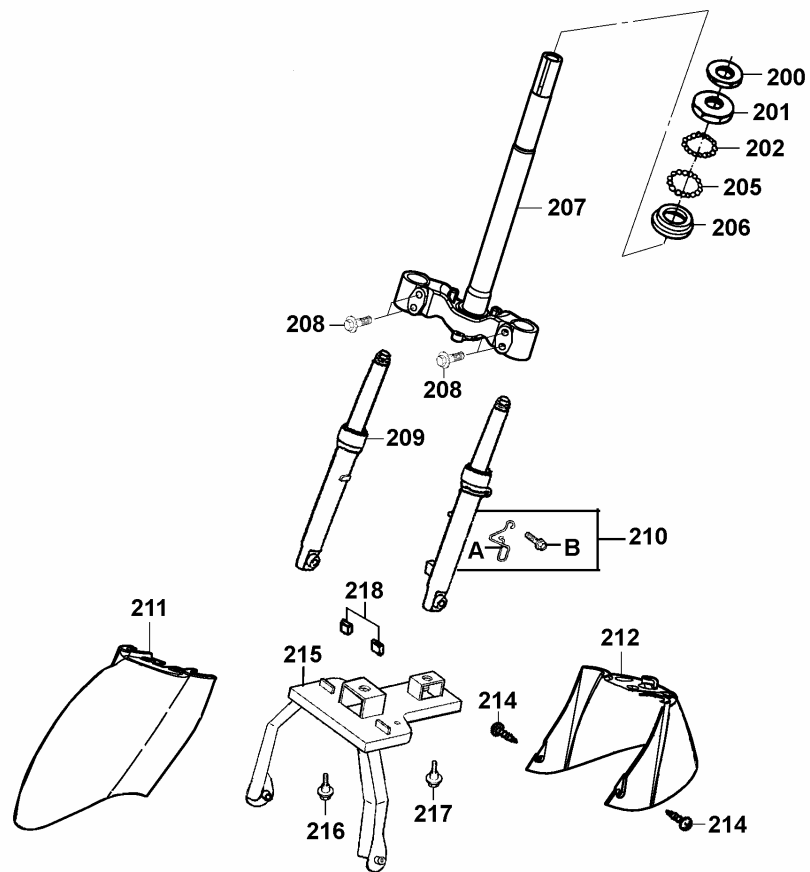

販賣記號 Sales mark	項目 Ref no	零件號碼 Part no	版數 Ver	英文名稱 Description	中文名稱 Chinese	需要用量 Reqd no	參考價 Ref Price
*	200	50306-196-0010	0	NUT STRG STEM LOCK	主幹螺帽	1	
*	201	53211-GY6-9400	0	RACE STRG TOP CONE	上錐體座圈	1	
*	202	96211-05000	0	BALL STEEL 5	鋼珠 5MM	26	
*	205	96211-05000	0	BALL STEEL 5	鋼珠 5MM	29	
*	206	53212-GC8-0040	1	RACE STRG BOT CONE	下錐體座圈	1	
*	207	53200-KFA2-9000	4	STEM COMP STRG	轉向桿	1	
*	208	95801-08040-08	0	BOLT FLANGE 8*40	螺絲 8*40	4	
**	209	51400-KFA2-9000	3	FORK ASSY R FR	右前避震器組	1	
**	210	5150A-KFA2-9000	6	FORK SET L FR	左前避震器組	1	
**	211	61110-KFA2-9000	1	FENDER FR A	前土除 A	1	
**	212	61120-KFA2-9000	0	FENDER FR B	前土除 B	1	
*	214	93891-06016-07	0	SCREW WASHER 6*16	螺絲 6*16	2	
*	215	51409-KFA2-9000	0	STAY FENDER FR	前土除支架	1	
*	216	90112-KLC-9000	0	BOLT SPECIAL 5MM	特殊螺絲 5MM	1	
*	217	90112-GC3-0000	0	BOLT SPECIAL 5MM	特殊螺絲 5MM	1	
*	218	81142-KLC-9000	0	RUBBER LID STOPPER	橡皮	2	
*	A	45465-KFB5-9000	0	GUIDE CABLE SPDMT	前煞車管導桿	1	
*	B	95701-06012-08	0	BOLT FLANGE 6*12	螺絲 6*12	1	

F 6 Front Wheel

前輪

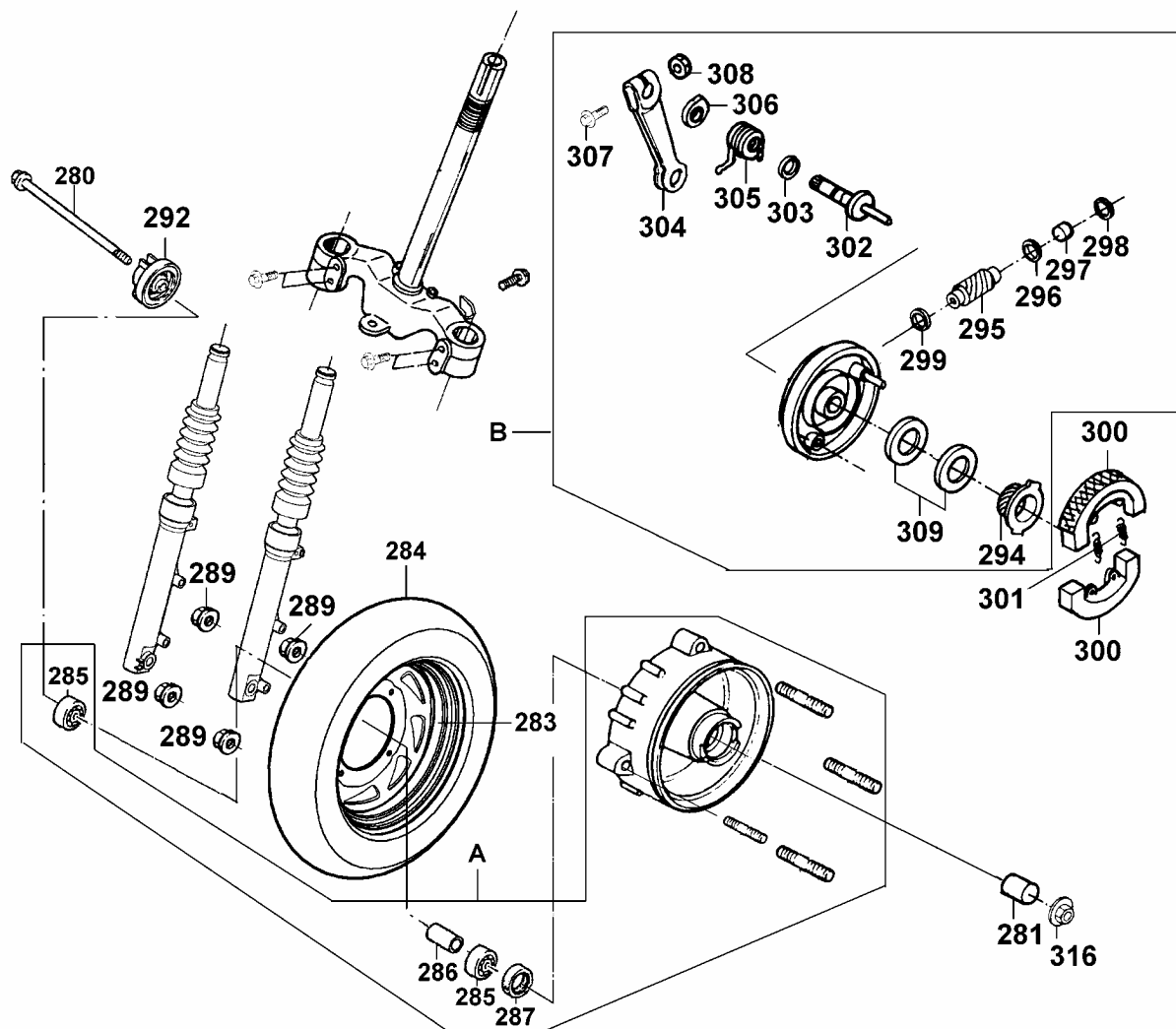

販賣記號 Sales mark	項目 Ref no	零件號碼 Part no	版數 Ver	英文名稱 Description	中文名稱 Chinese	需要用量 Reqd no	參考價 Ref Price
*	280	44301-KE2-9810	3	AXLE FR WHEEL	前輪軸	1	
*	281	44311-GW0-9010	0	COLLAR FR WHEEL SIDE	前輪邊套筒	1	
*	283	44705-KHC4-9000	0	RIM COMP FR WHEEL	前輪圈	1	
*	284	42710-KCC-9000-M1	1	TIRE ASSY	輪胎	1	
*	284	42710-KCC-9000-M2	1	TIRE ASSY	輪胎	1	
*	285	90912-GC8-0000	0	BEARING 6201	軸承 6201U	2	
*	286	44620-GC8-0010	0	COLLAR FR AXLE DIST	前輪軸距套筒	1	
*	287	90754-GC8-0000	0	DUST SEAL 20*32*5	油封 20*32*5	1	
*	289	90309-GW0-9010-M1	0	NUT U FLANGE 8MM	螺帽 8MM	4	
*	294	44806-GC7-0040	2	GEAR SPEEDOMETER	碼錶齒輪	1	
*	295	44805-GC7-0040-H1	3	PINION SPDMT	碼錶小齒輪	1	
*	296	44807-001-0030-30	1	WASHER GEAR BOX PINION	華司	1	
*	297	44803-GY6-9000-M1	0	BUSH PINION	速度錶小齒輪襯套	1	
*	298	91256-GC1-0030	0	SEAL DUST	防塵封	1	
*	299	91251-GC8-0060	0	SEAL OIL 41*51*5	油封 41*51*5	1	
*	300	45120-KCX-9100	1	SHOE COMP BRAKE	煞車鞋	2	
*	301	45133-028-0000	1	SPRING BRAKE SHOE	煞車鞋彈簧	2	
*	302	43141-400-0110	1	CAM REAR BRAKE	後煞車凸輪	1	
*	303	45134-250-0000	0	BRAKE CAM DUST SEAL	凸輪防塵封	1	
*	304	45410-GB2-0000	1	ARM FRONT BRAKE	前煞車臂	1	

F 6 Front Wheel

前輪

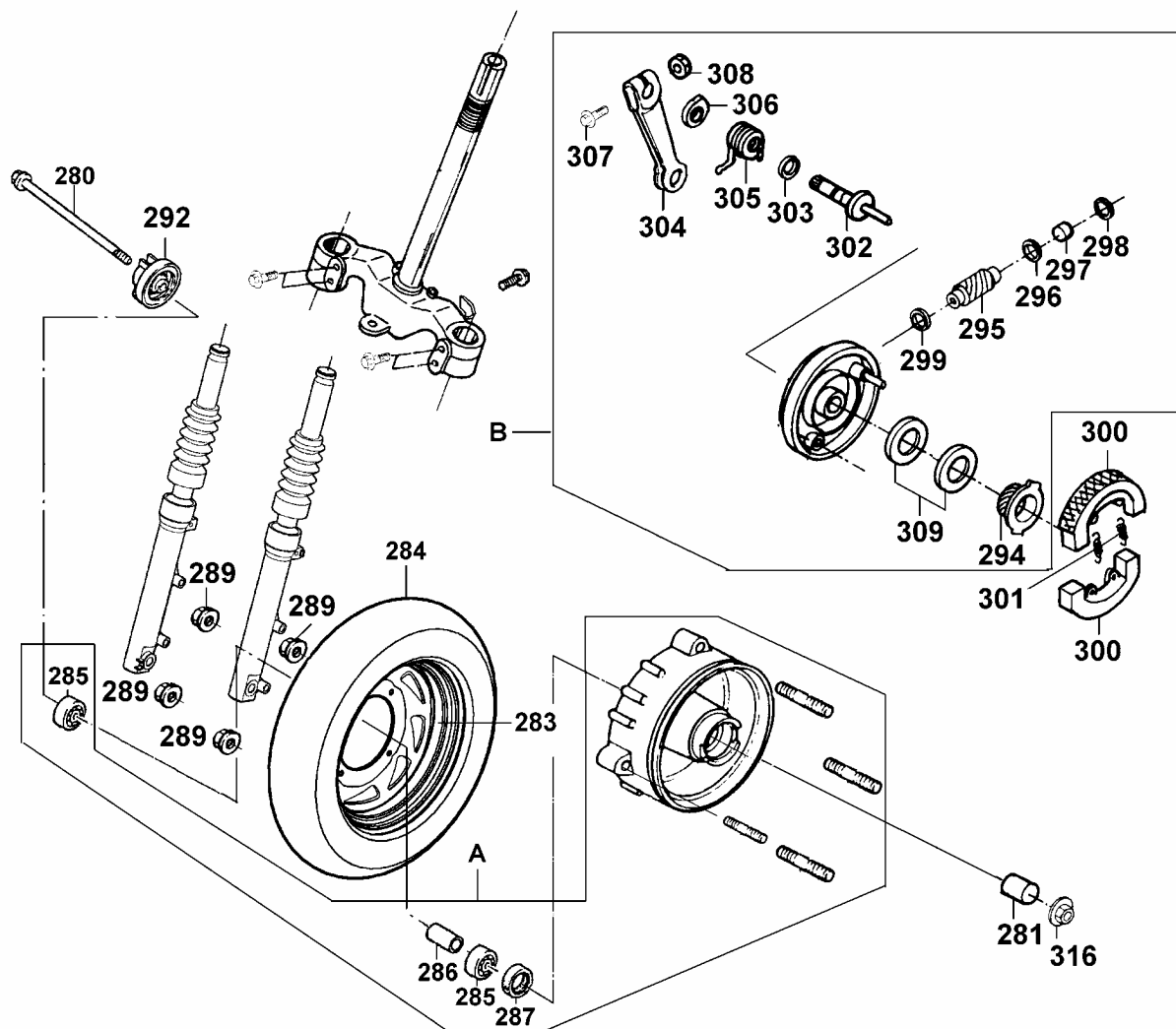



販賣記號 Sales mark	項目 Ref no	零件號碼 Part no	版數 Ver	英文名稱 Description	中文名稱 Chinese	需要用量 Reqd no	參考價 Ref Price
*	305	45435-GB2-7200	1	SPG BRK ARM RETURN	煞車臂回位彈簧	1	
*	306	45145-096-6500	2	INDICATOR FRONT BRAKE	前煞車指示器	1	
*	307	95701-06028-08	0	BOLT FLANGE 6*28	螺絲 6*28	1	
*	308	94050-06080	0	NUT FLANGE 6MM	特殊螺帽 6MM	1	
*	309	44809-170-0030-H1	1	WASHER SPDMT GEAR	華司	2	
*	316	90306-KF0-0040	0	NUT FLANGE 12MM	螺帽 12MM	1	
**	A	44610-GW0-3050	0	HUB SET FR WHEEL	前輪圈組	1	
**	B	45000-GW0-3050	0	PANEL SUB COMP FR BRK	前煞車板組	1	

**F 7** Rear Wheel

後  
輪

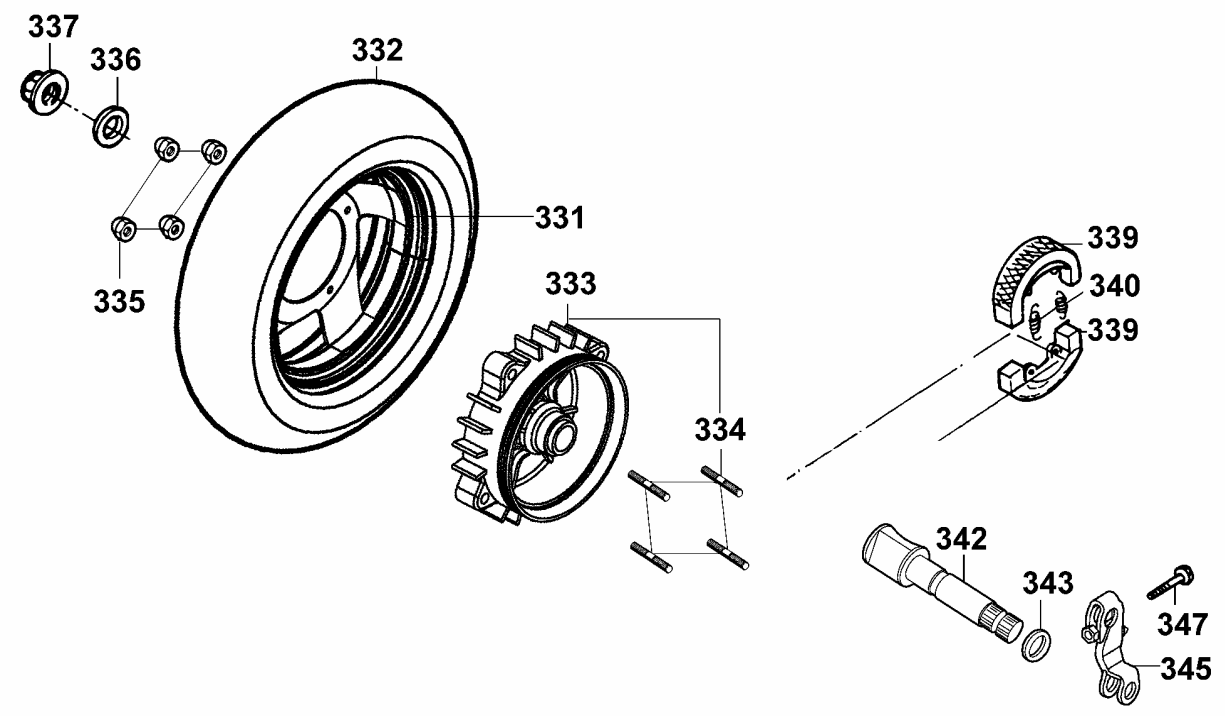

販賣記號 Sales mark	項目 Ref no	零件號碼 Part no	版數 Ver	英文名稱 Description	中文名稱 Chinese	需要用量 Reqd no	參考價 Ref Price
**	331	42705-KHC4-900	2	RIM COMP WHEEL	後輪鋼圈	1	
*	332	42710-KFA2-9000-M1	1	TIRE ASSY RR	後輪胎	1	
**	333	42610-GAK-9010	1	HUB SUB COMP RR	後輪轂	1	
*	334	90110-KG8-9010	0	BOLT STUD 8*22	雙頭螺絲 8*22	4	
*	335	90309-GW0-9010-M1	0	NUT U FLANGE 8MM	平螺帽 8MM	4	
*	336	90501-KBN-9010	0	WASHER 16MM	華司 16MM	1	
*	337	90305-KBN-9030-M2	0	NUT U 16MM	螺帽 16MM	1	
*	339	45120-KCX-9100	1	SHOE COMP BRAKE	煞車鞋	2	
*	340	45133-028-0000	1	SPRING BRAKE SHOE	剎車鞋彈簧	2	
*	342	43141-GAK-9000	0	CAM RR BRK	後剎車凸輪	1	
*	343	91352-KG8-8330-M2	0	O-RING 11.3*1.3	O環 11.3*1.3	1	
*	345	43410-KFA1-9000	0	ARM COMP RR BRAKE	後剎車臂	1	
*	347	95701-06032-08	0	BOLT FLANGE 6*32	螺絲 6*32	1	

**F 8** Seat

座墊

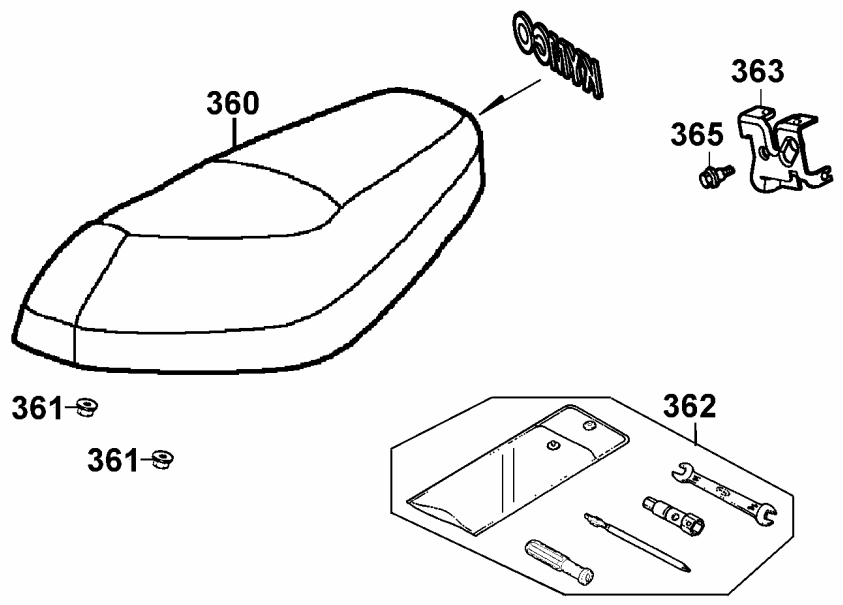

販賣記號 Sales mark	項目 Ref no	零件號碼 Part no	版數 Ver	英文名稱 Description	中文名稱 Chinese	需要用量 Reqd no	參考價 Ref Price
**	360	77200-KFA1-C000-MC	0	SEAT ASSY	座墊	1	
*	361	94050-06080	0	NUT FLANGE 6MM	特殊螺帽 6MM	2	
*	362	89010-KBN-9000	0	TOOL SET	手工具組	1	
*	363	77235-KCB-9000	1	SEAT CATCH COMP	座墊檔器	1	
*	365	95701-06012-08	0	BOLT FLANGE 6*12	螺絲 6*12	1	

**F 9 Fuel Tank**

油箱

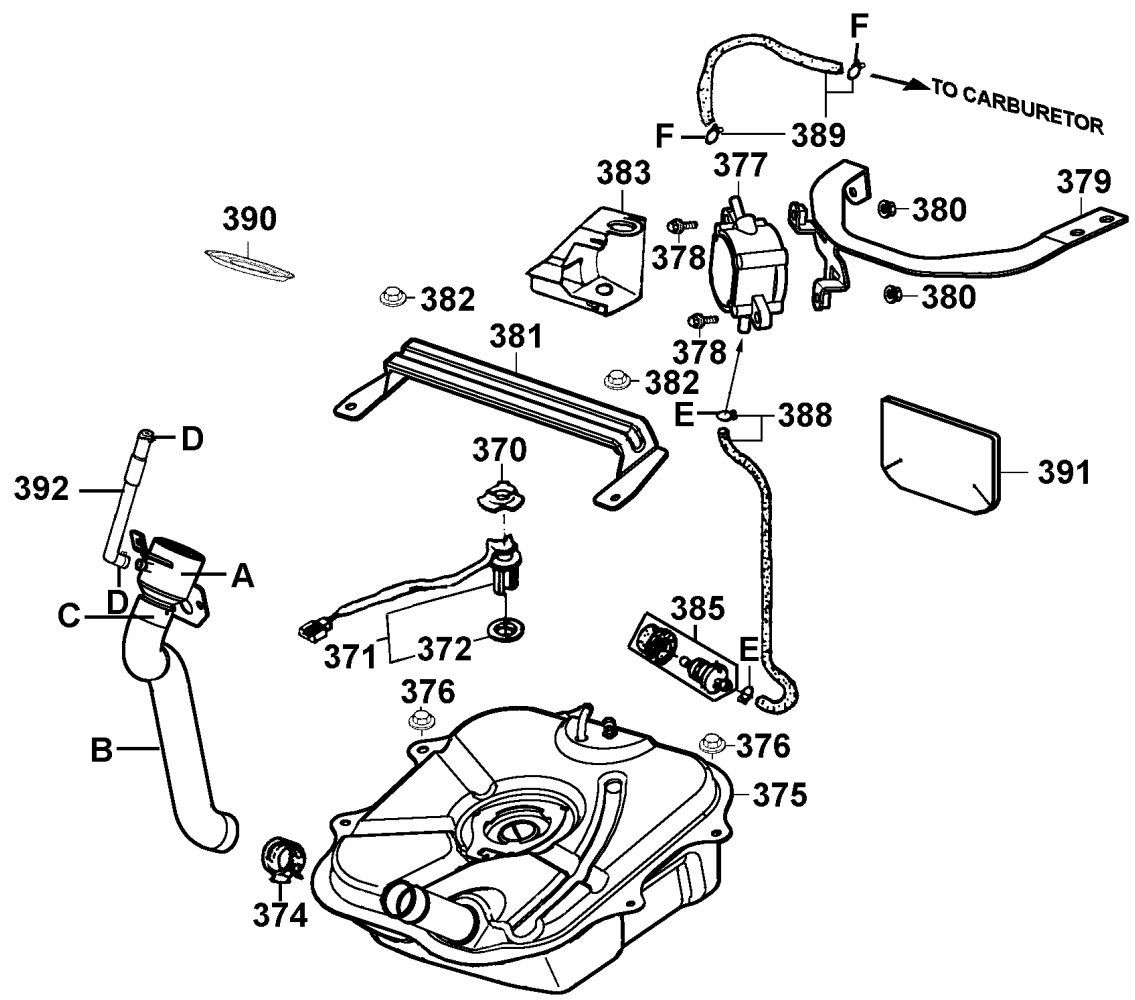

販賣記號 Sales mark	項目 Ref no	零件號碼 Part no	版數 Ver	英文名稱 Description	中文名稱 Chinese	需要用量 Reqd no	參考價 Ref Price
*	370	37802-GA7-7000	2	RET FUEL UNIT	浮筒計承件	1	
*	371	3780A-KFA1-9000	0	FUEL UNIT ASSY	燃料量指示器組	1	
*	372	37801-GA7-7000	1	PACKING BASE	墊圈盤	1	
*	374	19411-KCB-9000	0	CLIP HOSE	管夾	1	
*	375	17500-KFA1-9000	5	TANK COMP FUEL	油箱	1	
*	376	94050-06080	0	NUT FLANGE 6MM	特殊螺帽 6MM	2	
*	377	16700-GAK-9110-M1	0	FUEL PUMP ASSY	汽油泵浦	1	
*	378	95701-06014-08	0	BOLT FLANGE 6*14	螺絲 6*14	2	
*	379	50139-KFA1-9000	0	STAY COMP FUEL PUMP	汽油泵浦支柱	1	
*	380	94050-06080	0	NUT FLANGE 6MM	特殊螺帽 6MM	2	
*	381	50140-KFA1-9000	0	PLATE FLOOR	前踏板支板	1	
*	382	94050-06080	0	NUT FLANGE 6MM	特殊螺帽 6MM	2	
*	383	16702-KBN-9010	1	COVER FUEL PUMP	汽油泵蓋	1	
*	385	1691A-KEC2-E000	0	STRAINER COMP FUEL	濾油器組	1	
*	388	1768B-KFA1-9000	0	TUBE ASSY FUEL	油管組	1	
*	389	17683-KFA2-B000-JP	0	TUBE ASSY FUEL	油管組	1	
*	390	17550-KHC4-9000	0	FUEL TRAY CAP	油箱拖蓋	1	
*	391	17501-KBN-9000	1	HEAT GUARD FUEL TANK	油箱隔熱片	1	
*	392	17689-KFA1-C000-MC	0	TUBE ASSY FILLER	濾油管組	1	
*	A	17504-KFA1-9100	0	PIPE COMP FUEL FILLER	加油漏斗	1	

**F 9 Fuel Tank**

油箱

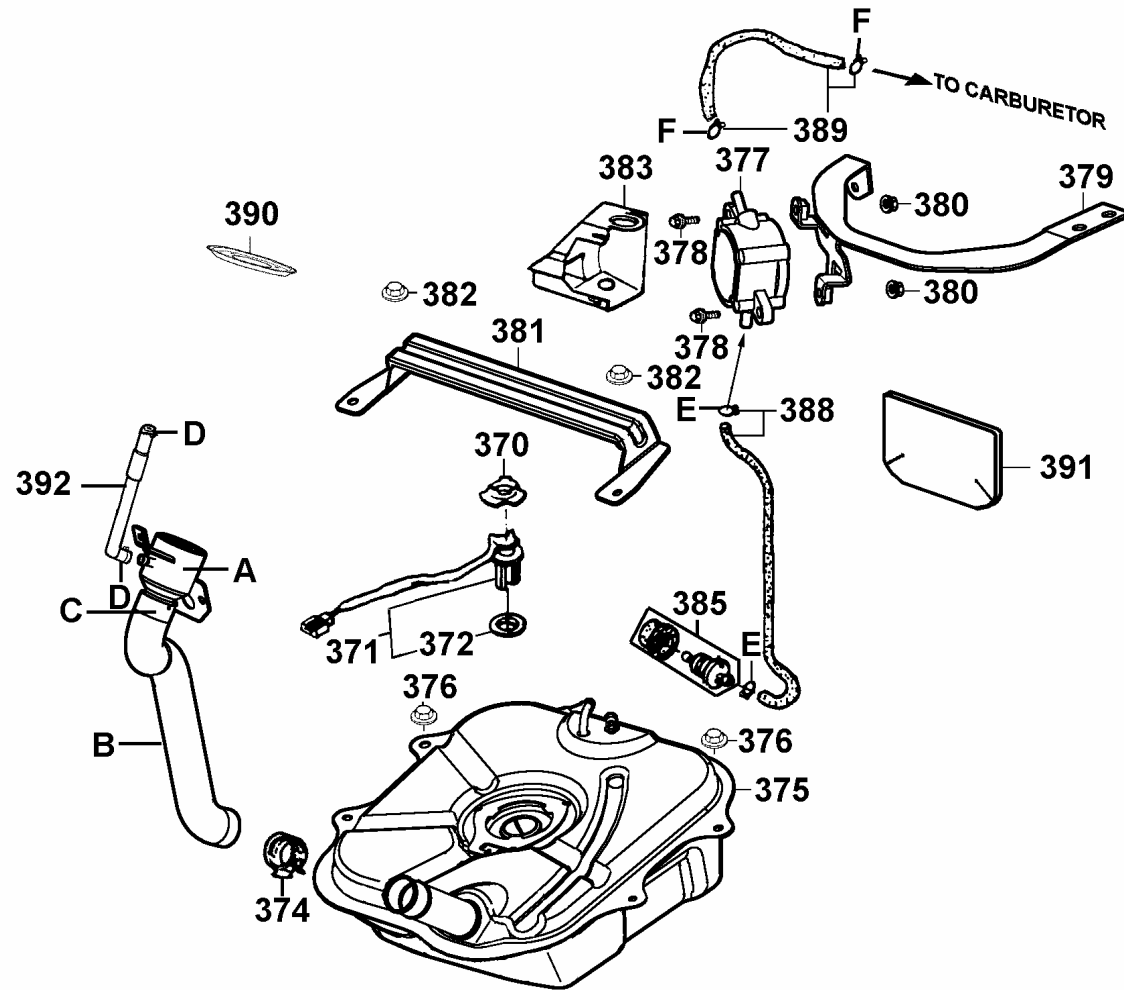



販賣記號 Sales mark	項目 Ref no	零件號碼 Part no	版數 Ver	英文名稱 Description	中文名稱 Chinese	需要用量 Reqd no	參考價 Ref Price
*	B	17502-KFA1-9000	0	HOSE FUEL	油管	1	
*	C	19411-KCB-9000	0	CLIP HOSE	管夾	1	
*	D	95002-02130	0	CLIP B12.5 TUBE	管夾 B12.5	2	
*	E	95002-02100	0	CLIP B10 TUBE	管夾 B10	4	
*	F	95002-02080	0	CLIP B8 TUBE	管夾	2	

**F 10** Battery

電  
瓶

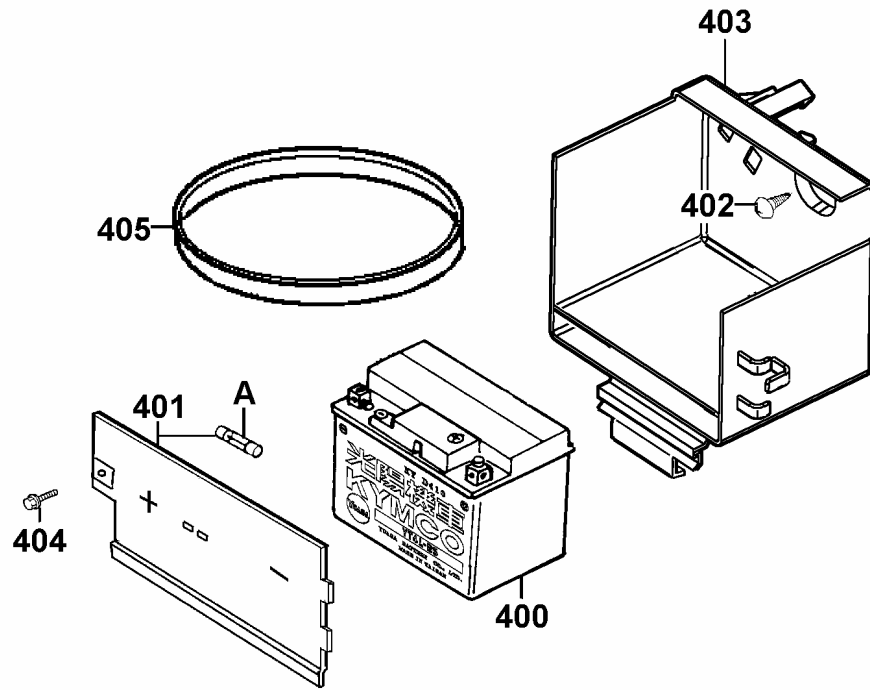

販賣記號 Sales mark	項目 Ref no	零件號碼 Part no	版數 Ver	英文名稱 Description	中文名稱 Chinese	需要用量 Reqd no	參考價 Ref Price
*	400	31500-KAC-9010-M1	3	BATTERY YT4L-BS	電池	1	
*	401	8125A-KBN-2000	1	COVER ASSY BATTERY	電池箱蓋	1	
*	402	90111-162-0000	0	BOLT FLANGE 6MM	螺絲 6MM	1	
*	403	50325-GAK-2000	1	CASE BATTERY	電池盒	1	
*	404	93891-05012-07	0	SCREW WASHER 5*12	螺絲 5*12	2	
*	405	50328-GAK-2000	0	BAND BATTERY	電池束帶	1	
*	A	98200-10700	0	FUSE A7	保險絲	1	

**F 11** Oil Tank

機  
油  
箱

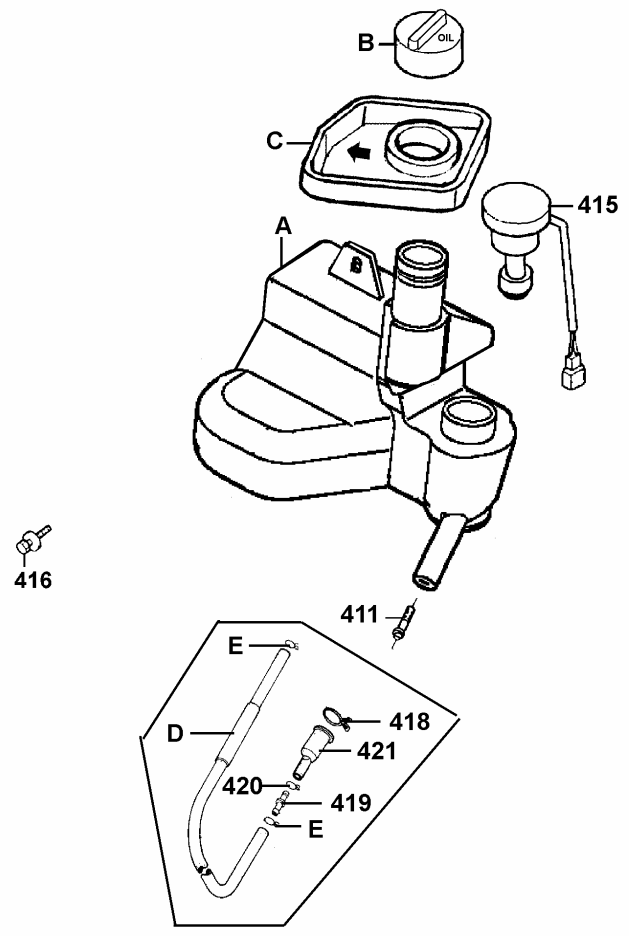

販賣記號 Sales mark	項目 Ref no	零件號碼 Part no	版數 Ver	英文名稱 Description	中文名稱 Chinese	需要用量 Reqd no	參考價 Ref Price
*	411	17502-187-0000	0	OIL STRAINER	濾油器	1	
*	415	35410-KBN-9020	0	SW COMP OIL LEVEL	機油量指示器	1	
*	416	93404-06016-07	0	BOLT WASHER 6*16	螺絲 6*16	1	
*	417	55200-KBN-9010	0	TUBE ASSY OIL	噴合油管組	1	
*	418	15772-551-0000	1	CLIP BREATHER TUBE	通氣管夾	1	
*	419	55102-166-0010	0	JOINT OIL TUBE	油管接頭	1	
*	420	95002-50000	0	CLIP C9 TUBE	管夾	1	
*	421	55201-GC8-0010	0	JOINT OIL STRN	濾油管接頭	1	
*	A	55100-KBN-9010	3	TANK OIL	機油箱	1	
*	B	55105-KBN-9010	0	CAP ASSY OIL	機油箱蓋	1	
*	C	55121-KBN-9010	0	RUBBER OIL GUIDE	油箱托蓋	1	
*	D	55123-KBN-9010	0	TUBE $\phi$ 5.3 OIL	噴合油管	1	
*	E	95002-02100	0	CLIP B10 TUBE	管夾	2	

**F 12** Body Cover ● Luggage Box

車體邊蓋 ● 置物箱

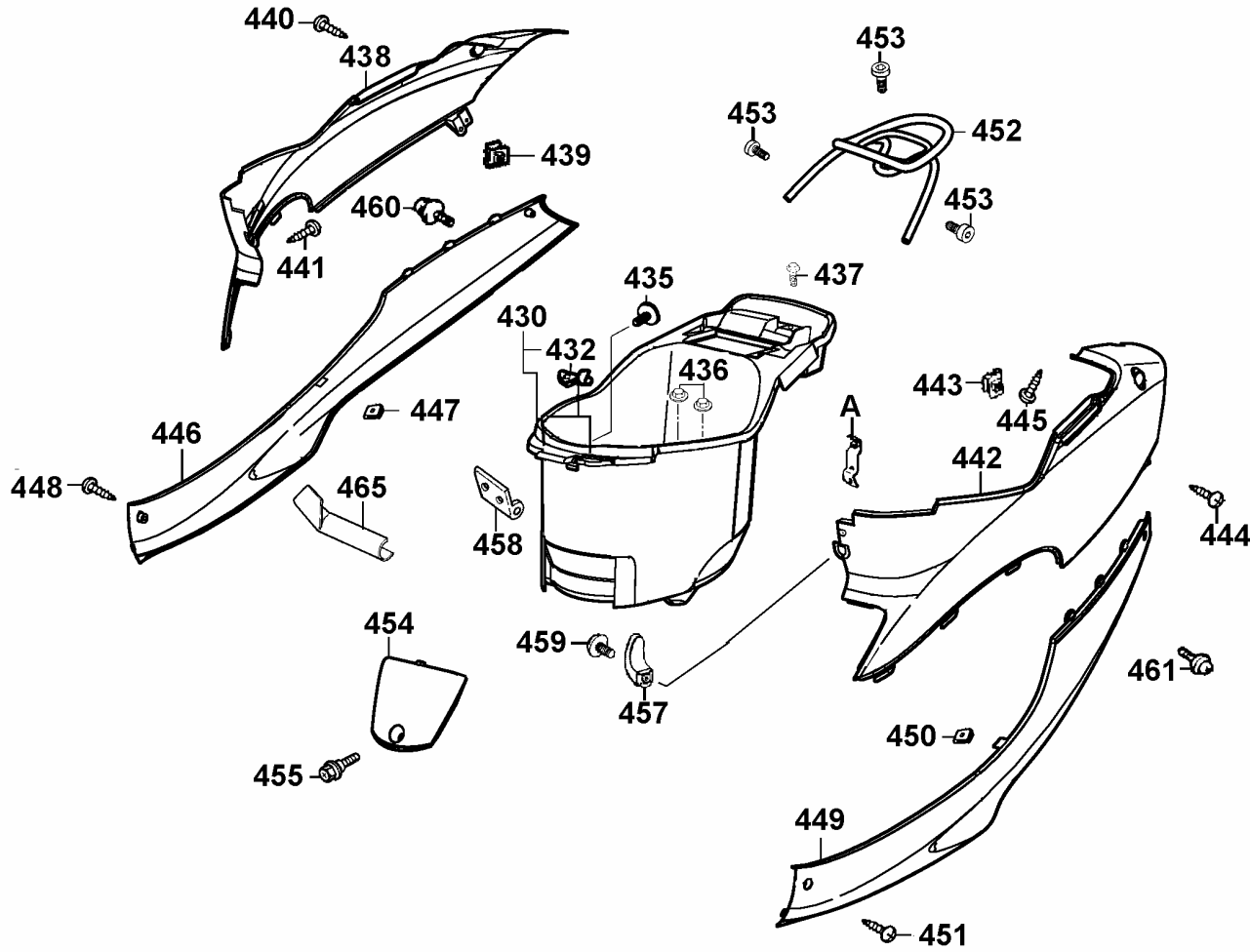

販賣記號 Sales mark	項目 Ref no	零件號碼 Part no	版數 Ver	英文名稱 Description	中文名稱 Chinese	需要用量 Reqd no	參考價 Ref Price
*	430	81260-KBN-9010	10	BOX ASSY LUGGAGE	行李箱	1	
*	432	77105-GS6-0010	1	HOOK R HELMET	安全帽右掛鉤	1	
*	432	77106-GS6-0010	1	HOOK L HELMET	安全帽左掛鉤	1	
*	435	90381-GZ5-0010	0	SCREW SPECIAL 6*17	特殊螺絲 6*17	1	
*	436	90215-GM0-9100	0	NUT CAP 6MM	圓螺帽 6MM	2	
*	437	90112-KFA1-9000	0	BOLT FLANGE 6MM	螺絲 6MM	1	
**	438	83500-KFA1-9000	0	COVER R BODY	車體右邊蓋	1	
*	439	90302-SA4-0040	1	NUT SPRING 4MM	螺帽 4MM	1	
*	440	93903-GY6-9000	0	SCREW TAPPING 4*14	螺絲 4*14	1	
*	441	93903-34380	0	SCREW TAPPING 4*12	螺絲 4*12	1	
**	442	83600-KFA2-9000	2	COVER SET L BODY	車體左邊蓋組	1	
*	443	90302-SA4-0040	1	NUT SPRING 4MM	螺帽 4MM	1	
*	444	93903-GY6-9000	0	SCREW TAPPING 4*14	螺絲 4*14	1	
*	445	93903-34380	0	SCREW TAPPING 4*12	螺絲 4*12	1	
**	446	83501-KFA1-9000	2	MOLD R SIDE	右邊蓋嵌條	1	
*	447	90302-SA4-0040	1	NUT SPRING 4MM	螺帽 4MM	1	
*	448	93903-GY6-9000	0	SCREW TAPPING 4*14	螺絲 4*14	1	
**	449	83601-KFA1-9000	2	MOLD L SIDE	左邊蓋嵌條	1	
*	450	90302-SA4-0040	1	NUT SPRING 4MM	螺帽 4MM	1	
*	451	93903- GY6-9000	0	SCREW TAPPING 4*14	螺絲 4*14	1	

F 12 Body Cover ● Luggage Box

車體邊蓋 ● 置物箱

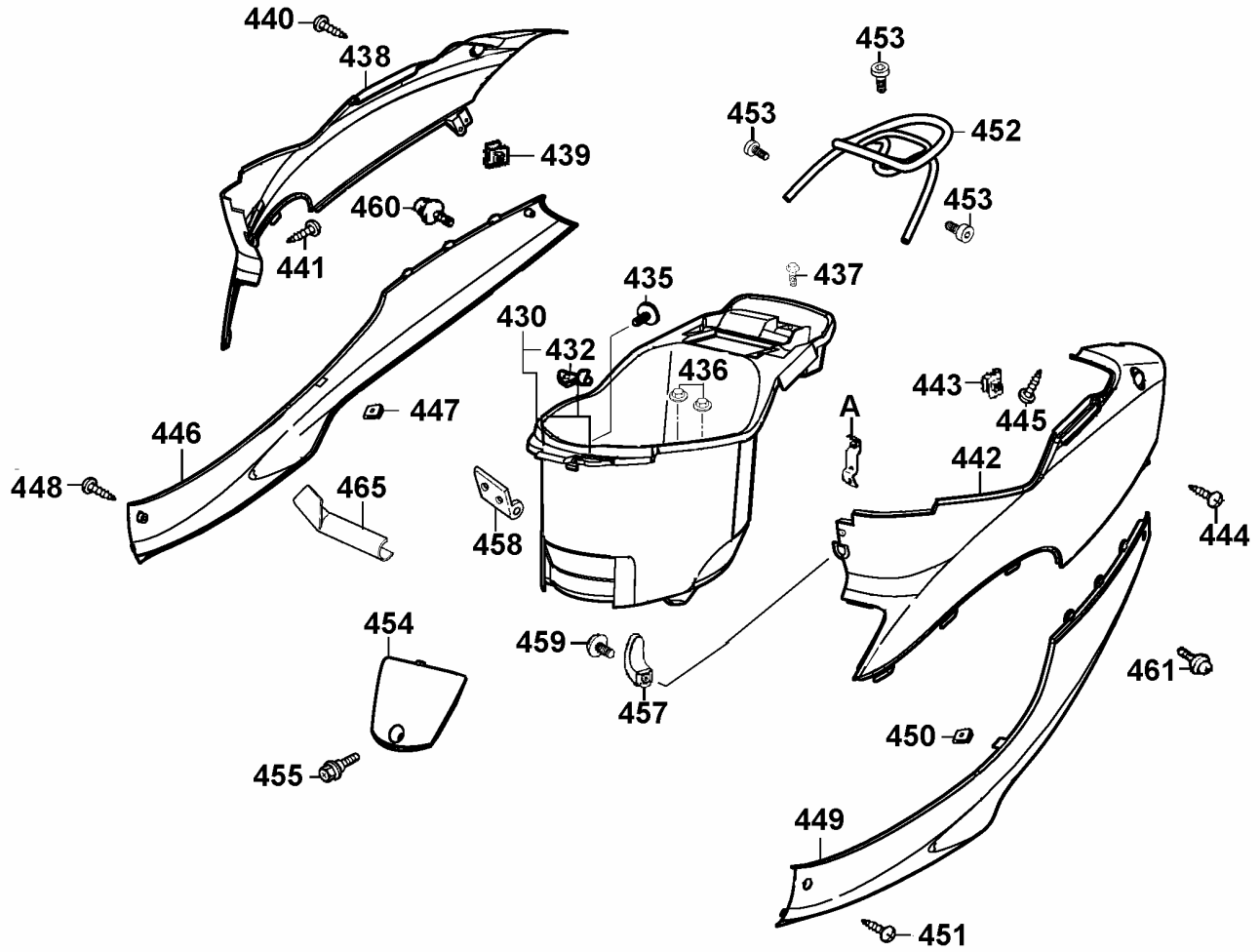



販賣記號 Sales mark	項目 Ref no	零件號碼 Part no	版數 Ver	英文名稱 Description	中文名稱 Chinese	需要用量 Reqd no	參考價 Ref Price
**	452	77330-KFA2-9000	0	CARRIER LUGGAGE	後架	1	
*	453	90105-KFC2-9000	0	BOLT WASH 8MM	螺絲 8MM	3	
**	454	80152-KFA1-9000	0	PLUG MAINT	化油器護蓋	1	
*	455	90302-KFC2-9000	0	BOLT WASH 5*25	螺絲 5*25	1	
*	457	81132-GAH-0010	2	HOOK LUGGAGE	掛鉤	1	
*	458	77201-GS6-0000	0	HINGE SEAT	座墊鉸鏈	1	
*	459	90164-KBG-9000	0	SCREW SPECIAL 6MM	特殊螺絲 6MM	1	
*	460	93891-05016-07	0	SCREW WASHER 5*16	螺絲 5*16	1	
*	461	93891-05016-07	0	SCREW WASHER 5*16	螺絲 5*16	1	
*	465	83502-KFA1-9000	2	PROTECTOR SEAT CABLE	座墊導線覆蓋	1	
*	A	83770-KFA1-9000	1	STAY CENTER CLIP	中心掛鉤夾支架	1	

F 13 Air Cleaner

空氣濾清器

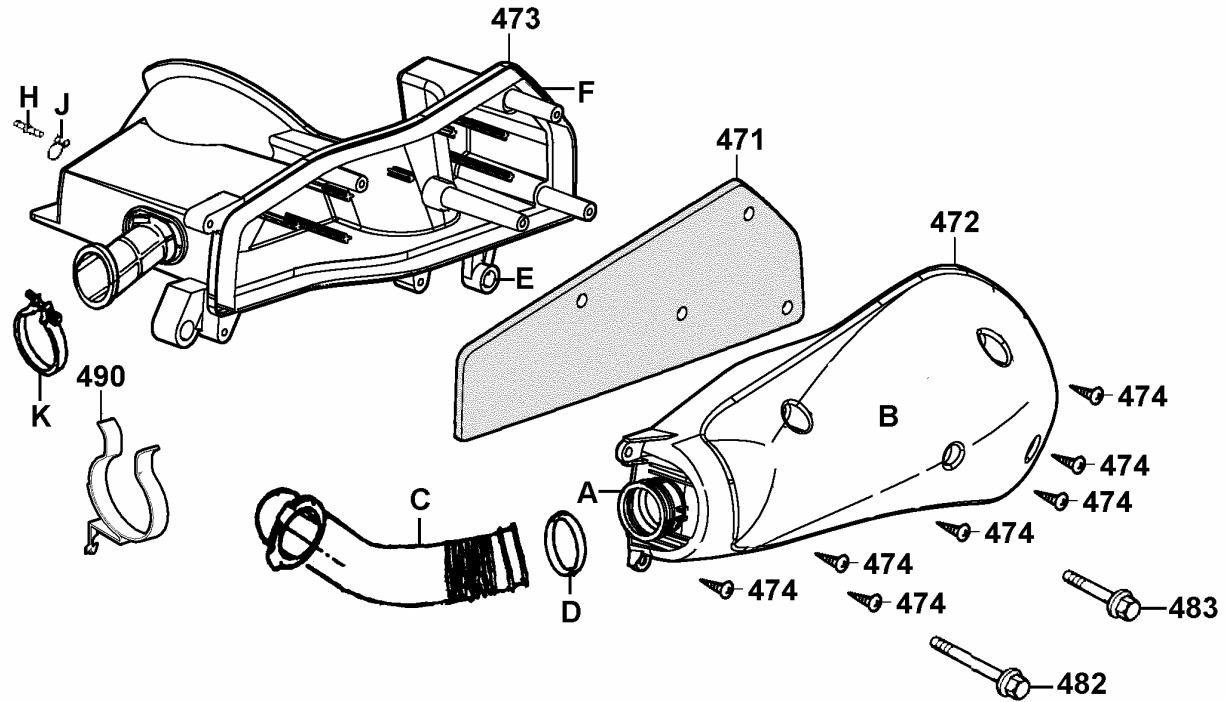

販賣記號 Sales mark	項目 Ref no	零件號碼 Part no	版數 Ver	英文名稱 Description	中文名稱 Chinese	需要用量 Reqd no	參考價 Ref Price
*	471	17205-KBN-9010	0	ELEMENT AIR/C	空氣濾清器海綿	1	
*	472	17210-KFA1-9000	0	COVER COMP AIR/C	空氣濾清箱	1	
*	473	17206-KFA1-9000	1	CASE AIR/C	空氣濾清器箱	1	
*	474	93903-25480	0	SCREW TAPPING 5*20	螺絲 5*20	7	
*	482	95801-06040-08	0	BOLT FLANGE 6*40	特殊螺絲 6*40	1	
*	483	93404-06030-07	0	BOLT WASHER 6*30	螺絲 6*30	1	
*	490	90610-KDR-9000	2	BAND ASSY AIR/C TUBE	管夾	1	
*	A	17213-KFA1-9000	0	DUCT AIR/C INNER	內導管	1	
*	B	17207-KFA1-9000	0	COVER AIR/C	空氣濾清器蓋	1	
*	C	17214-KFA1-9000	1	DUCT AIR/C CONN	外導管	1	
*	D	18362-KA4-7010	0	BAND SILENCR SEAL	油封夾	1	
*	E	17208-GR1-0110	0	COLLAR AIR/C SET	套筒	1	
*	F	17212-KBN-9010	0	SEAL AIR/C CASE	空氣濾清箱蓋塵封	1	
*	H	17254-KCA-P000	0	PLUG AIR/C CONN TUBE	通氣管接頭	1	
*	J	95002-02130	0	CLIP B12.5 TUBE	管夾	1	
*	K	90652-KCT-9000	0	BAND AIR/C CONN TUBE	連接管固定束帶	1	

**F 14 Exhaust Muffler**

排  
氣  
管

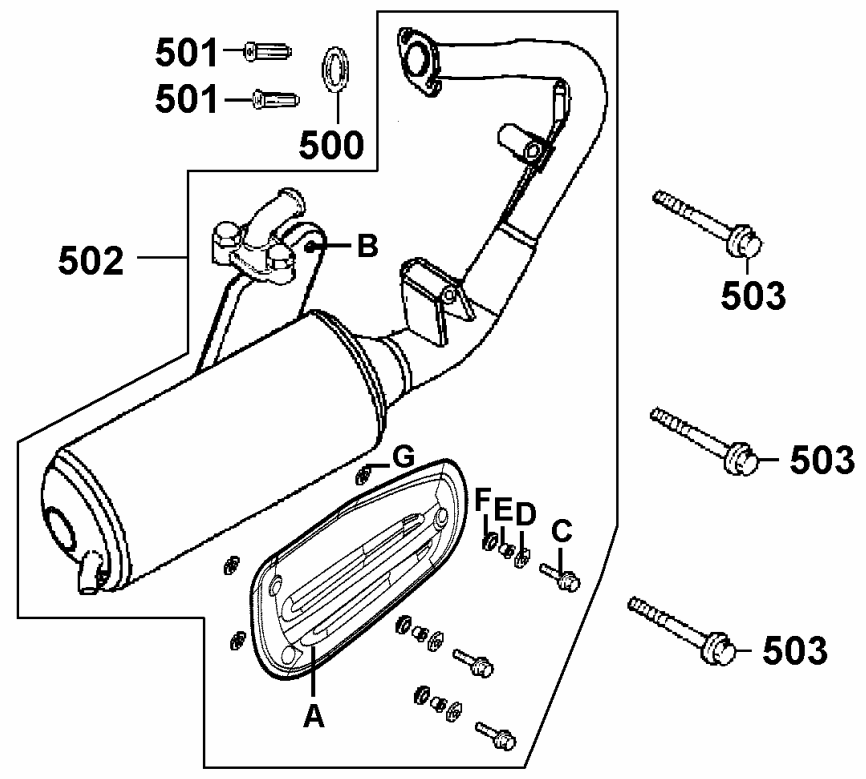

販賣記號 Sales mark	項目 Ref no	零件號碼 Part no	版數 Ver	英文名稱 Description	中文名稱 Chinese	需要用量 Reqd no	參考價 Ref Price
*	500	18291-166-0040	0	GASKET EXH PIPE	排氣管墊圈	1	
*	501	90301-KGBG-9000	0	NUT CAP 6MM	圓螺帽 6MM	2	
*	502	1830A-KFA1-B00	0	MUFFLER ASSY EXHAUST	排氣管組	1	
*	503	95801-08035-07	0	BOLT FLANGE 8*35	螺絲 8*35	3	
*	A	18318-KFA3-9000	1	PROTECTOR MUFFLER	排氣管護蓋	1	
*	B	11203-GY6-9000	0	RUBBER BUSH MUFFLER STAY	橡皮襯套	1	
*	C	90110-KFA6-9000	0	SCREW SPECIAL 6*18	特殊螺絲 6*18	3	
*	D	18292-KBE-9000	0	PACKING PROTECTOR	防熱墊片	3	
*	E	18293-KBE-9000	0	RUBBER PKG PROTR	隔熱橡皮	3	
*	F	18291-KBE-9000	0	COLLAR	襯套	3	
*	G	18294-KBE-9000	0	PACKING PROTECTOR	防熱墊片	3	

**F 15** Stand ● Kick Starter Arm

腳架  
●  
起動踏桿

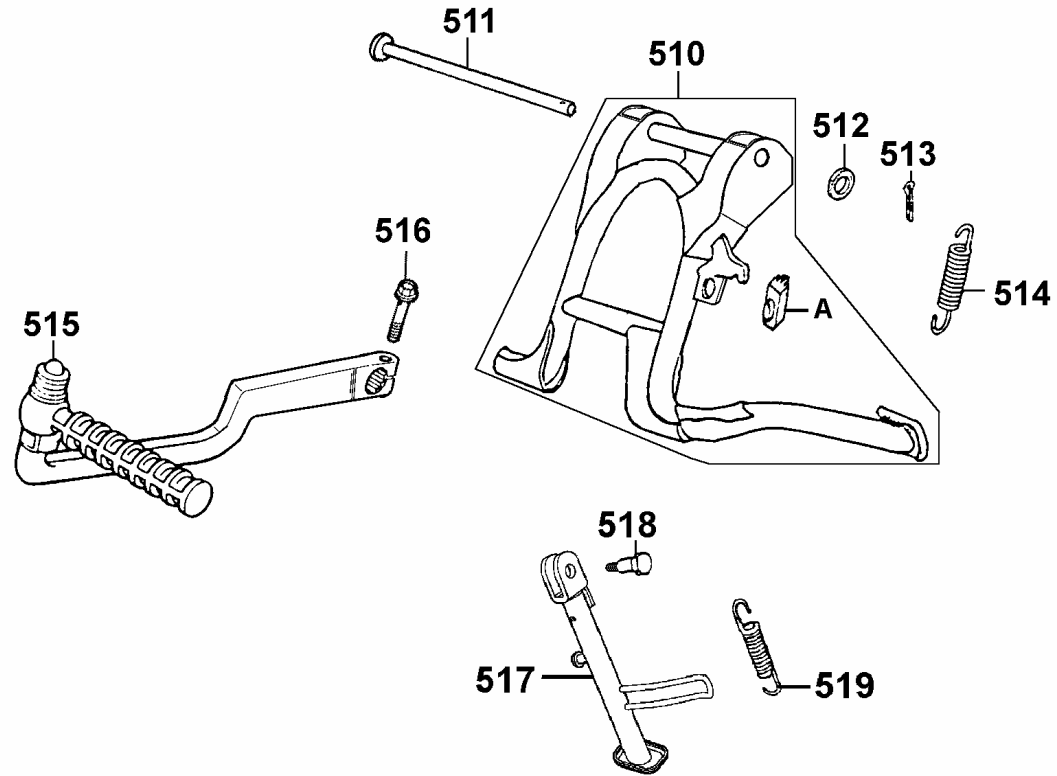

販賣記號 Sales mark	項目 Ref no	零件號碼 Part no	版數 Ver	英文名稱 Description	中文名稱 Chinese	需要用量 Reqd no	參考價 Ref Price
*	510	5050A-KFA1-9000	2	STAND ASSY MAIN	主腳架	1	
*	511	50503-KBN-9010	1	SHAFT MAIN STAND	主腳架套筒	1	
*	512	94101-08700	0	WASHER PLAIN 8MM	華司 8MM	1	
*	513	94251-08400	0	PIN LOCK 8MM	固定銷 8MM	1	
*	514	95014-71402	0	SPG MAIN STAND	主腳架彈簧	1	
*	515	28300-KBN-9010	1	ARM ASSY KICK STARTER	起動踏桿組	1	
*	516	95701-06022-07	0	BOLT FLANGE 6*22	螺絲 6*22	1	
*	517	50530-KFA1-9000	0	BAR SIDE STAND	側腳架	1	
*	518	90108-GY6-9010	0	SCREW SIDE STAND PIVOT	側腳架螺絲	1	
*	519	95014-72204	0	SPG B1 SIDE STAND	側腳架彈簧	1	
*	A	50505-GR1-7110	0	STOPPER RUB BER STAND	主腳架停住橡皮	1	

**F 16** Rear Cushion

後  
避  
震  
器

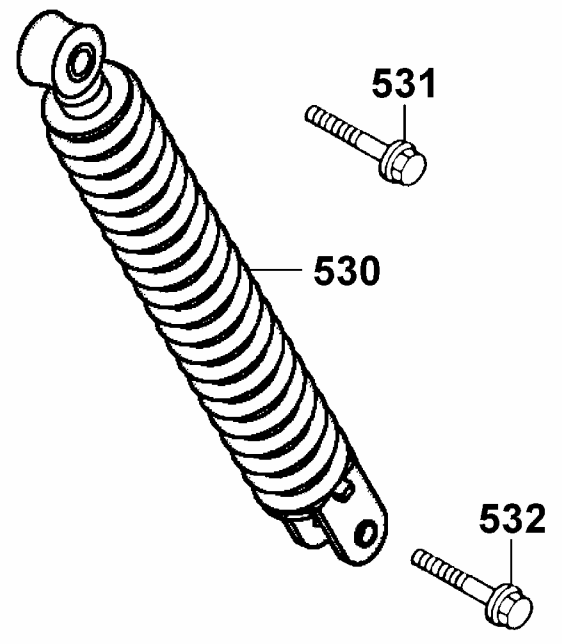



販賣記號 Sales mark	項目 Ref no	零件號碼 Part no	版數 Ver	英文名稱 Description	中文名稱 Chinese	需要用量 Reqd no	參考價 Ref Price
**	530	52400-KFA1-9000	1	CUSHION ASSY REAR	後避震器	1	
*	531	95801-10035-08	0	BOLT FLANGE 10*35	特殊螺絲 10*35	1	
*	532	95801-08035-08	0	BOLT FLANGE 8*35	螺絲 8*35	1	

**F 17** Front Winker

前  
方  
向  
燈

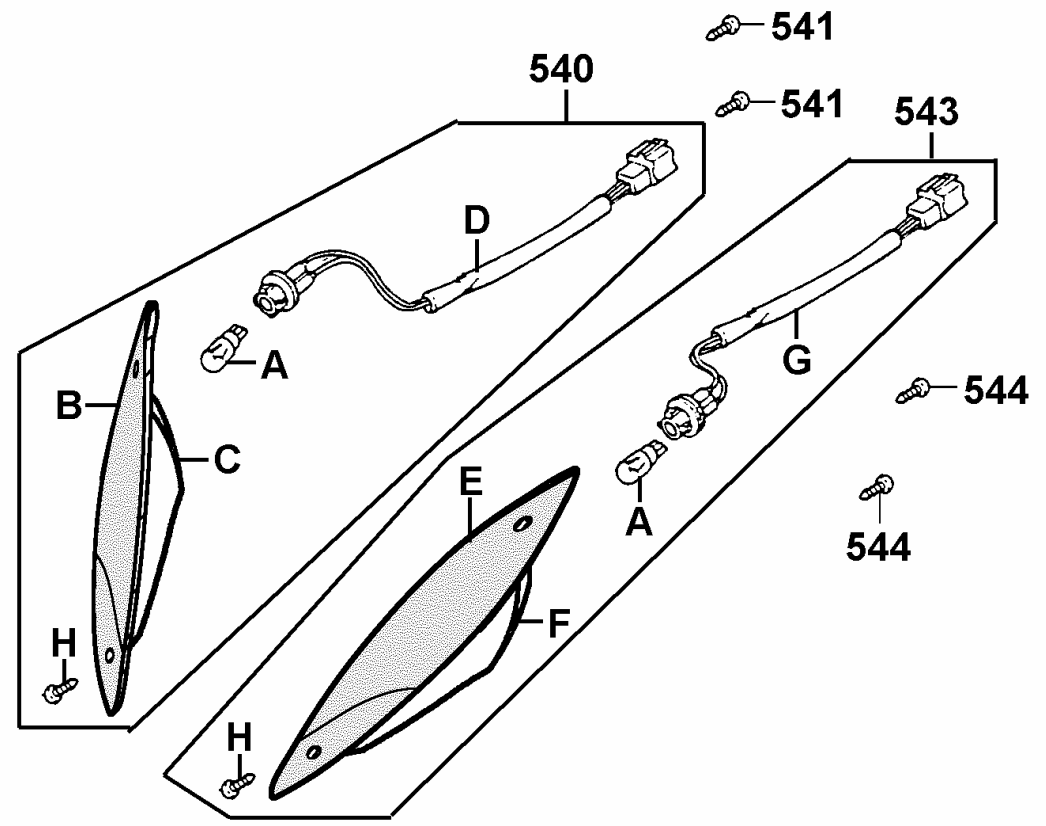

販賣記號 Sales mark	項目 Ref no	零件號碼 Part no	版數 Ver	英文名稱 Description	中文名稱 Chinese	需要用量 Reqd no	參考價 Ref Price
*	540	33400-KFA2-9000	1	LIGHT ASSY R FR WINKER	右前方向燈組	1	
*	541	93903-34380	0	SCREW TAPPING 4*12	螺絲 4*12	2	
*	543	33450-KFA2-9000	1	LIGHT ASSY L FR WINKER	左前方向燈組	1	
*	544	93903-34380	0	SCREW TAPPING 4*12	螺絲 4*12	2	
*	A	34905-KCM-9000	0	BULB WINKER	方向燈泡	2	
*	B	33402-KFA2-9000	0	LENS R FR WINKER	右前方向燈殼	1	
*	C	33403-KFA2-9000	0	BASE R FR WINKER	右前方向燈座	1	
*	D	33406-KFA2-9000-RH	0	SOCKET COMP R FR WINKER	右前方向燈配線	1	
*	E	33452-KFA2-9000	0	LENS L FR WINKER	左前方向燈殼	1	
*	F	33453-KFA2-9000	0	BASE L FR WINKER	左前方向燈座	1	
*	G	33406-KFA2-9000-LH	0	SOCKET COMP L FR WINKER	左前方向燈配線	1	
*	H	93901-32320	0	SCREW TAPPING 3*12	螺絲 3*12	4	

**F 18** Tail Light

前  
燈

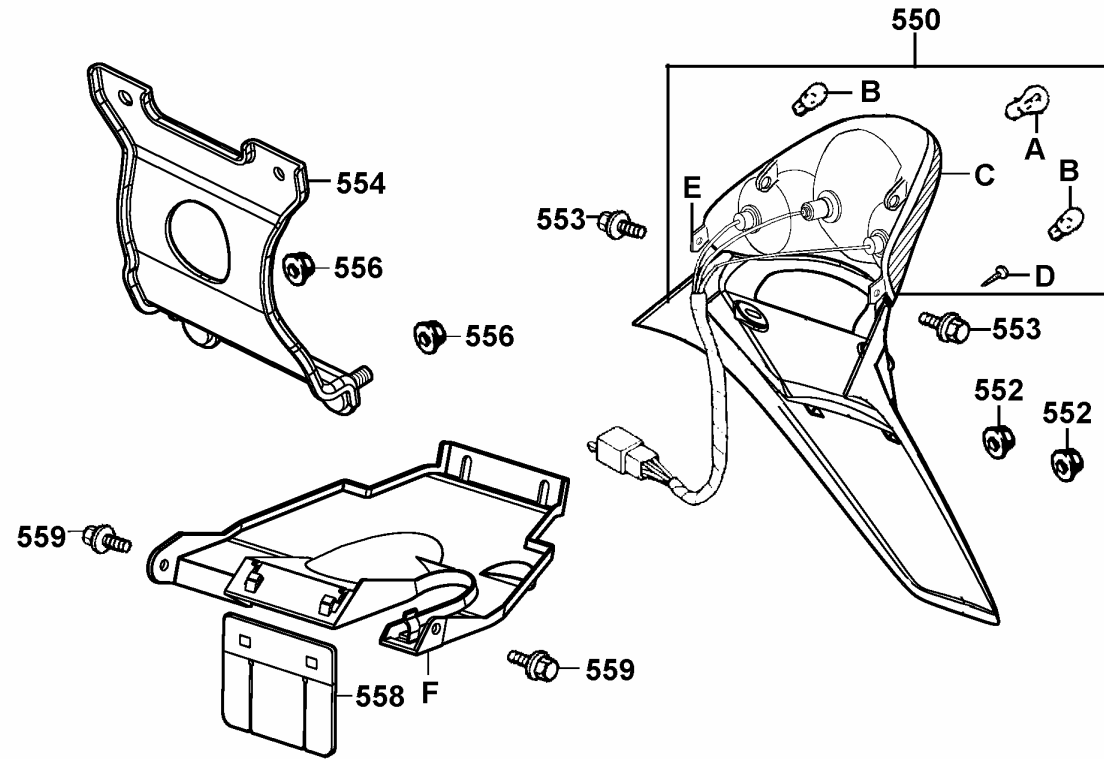

販賣記號 Sales mark	項目 Ref no	零件號碼 Part no	版數 Ver	英文名稱 Description	中文名稱 Chinese	需要用量 Reqd no	參考價 Ref Price
*	550	33700-KFA1-9000	6	LIGHT ASSY RR COMB	後燈組	1	
*	552	90301-634-6700	0	NUT FLANGE 6MM	螺帽 6MM	2	
*	553	90302-GY6-9010	0	BOLT WASH 5*12	螺絲 5*12	2	
*	554	50162-KFA1-9000	1	STAY TAIL LIGHT	後燈支架	1	
*	556	94050-06080	0	NUT FLANGE 6MM	特殊螺帽 6MM	2	
*	558	80104-KBN-9010	0	PLATE SPLASH GUARD	防濺板	1	
*	559	90302-GY6-9010	0	BOLT WASH 5*12	螺絲 5*12	2	
*	A	34906-268-6000	0	BULB TAIL LIGHT	後燈泡	1	
*	B	34905-GM9-0030	0	BULB WINKER	方向燈泡	2	
*	C	33701-KFA1-9000	0	LENS COMP TAIL LIGHT	後燈殼	1	
*	D	93903-32320	0	SCREW TAPPING 3*12	螺絲 3*12	2	
*	E	90302-SA4-0040	1	NUT SPRING 4MM	螺帽 4MM	2	
*	F	80101-KFA1-900	2	FENDER A REAR	後土除A	1	

F 19 Wire Harness

主  
電  
路  
配  
線

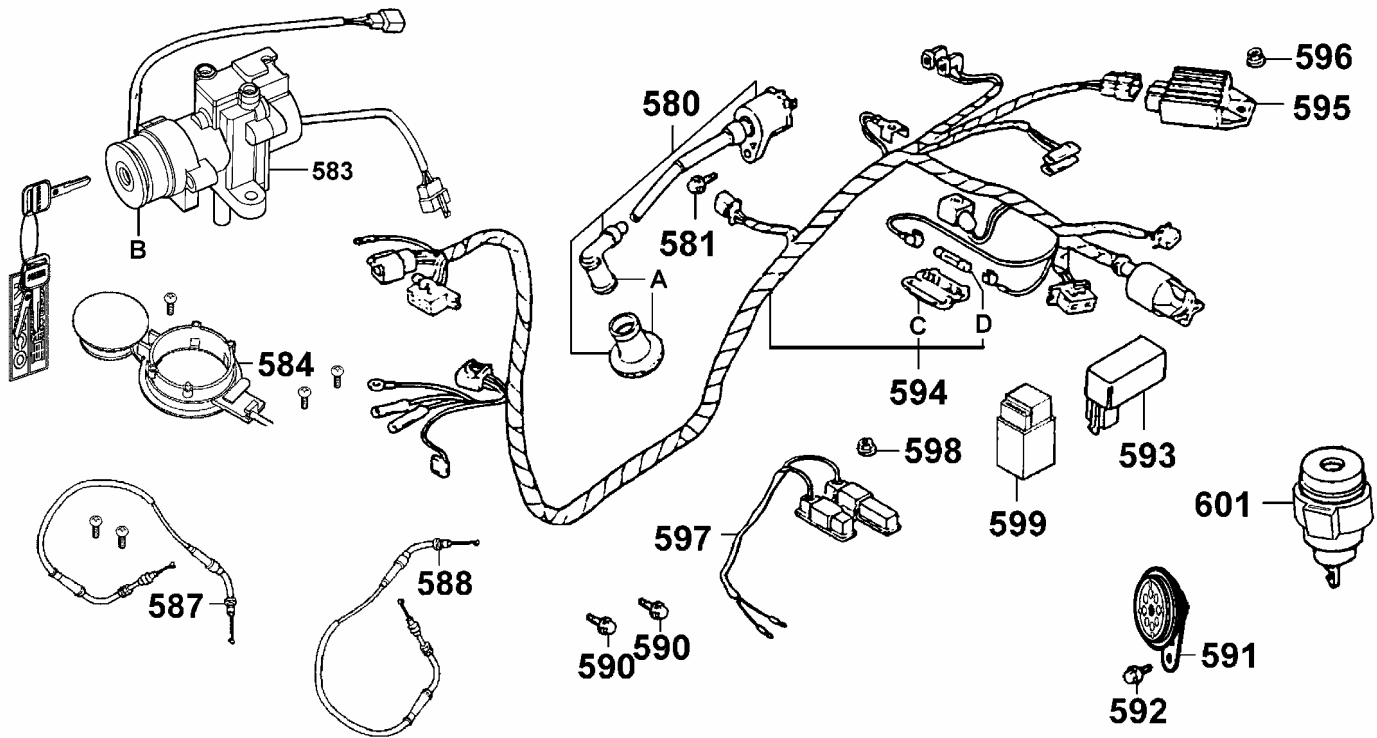

販賣記號 Sales mark	項目 Ref no	零件號碼 Part no	版數 Ver	英文名稱 Description	中文名稱 Chinese	需要用量 Reqd no	參考價 Ref Price
*	580	3051A-KDR-9000-M1	4	COIL ASSY IGN	點火線圈	1	
*	580	3051A-KDR-9000-M2	1	COIL ASSY IGN	點火線圈	1	
*	581	90112-KDR-9000	0	BOLT FLANGE 5*22	螺絲 5*22	1	
*	583	35101-KHC4-3050	5	SW COMB & LOCK	主開關	1	
*	583	35101-KHC4-3050-M2	0	SW COMB & LOCK	主開關	1	
*	584	17620-KHC5-E000-IT	0	CAP COMP FUEL FILLER	油箱蓋	1	
*	584	17620-KHC5-E000-IT-M2	0	CAP COMP FUEL FILLER	油箱蓋	1	
*	587	77240-KFA1-9000	1	CABLE COMP SEAT LOCK	座墊鎖導線	1	
*	588	17520-KFA1-9100	0	CABLE COMP FUEL CAP	油箱蓋導線	1	
*	590	95701-08025-08	0	BOLT FLANGE 8*25	螺絲 8*25	2	
*	591	38110-KFA1-9000-M1	0	HORN COMP	喇叭	1	
*	591	38110-KFA1-9000-M2	0	HORN COMP	喇叭	1	
*	592	95701-06012-08	0	BOLT FLANGE 6*12	螺絲 6*12	1	
*	593	30400-GAK-9010	0	UNIT ASSY CDI	CDI組	1	
*	594	32100-KFA2-B20	2	HARNESS WIRE	主配線	1	
*	595	31600-KDU-9000	0	REG REC COMP	整流器	1	
*	596	94050-06080	0	NUT FLANGE 6MM	特殊螺帽 6MM	1	
*	597	35400-KEB8-B000-SG	0	RESISTOR COMP	電阻器組	1	
*	598	94050-06080	0	NUT FLANGE 6MM	特殊螺帽 6MM	1	
*	599	38501-GW2-9000-M1	0	RELAY COMP START	啟動繼電器	1	

F 19 Wire Harness

主  
電  
路  
配  
線

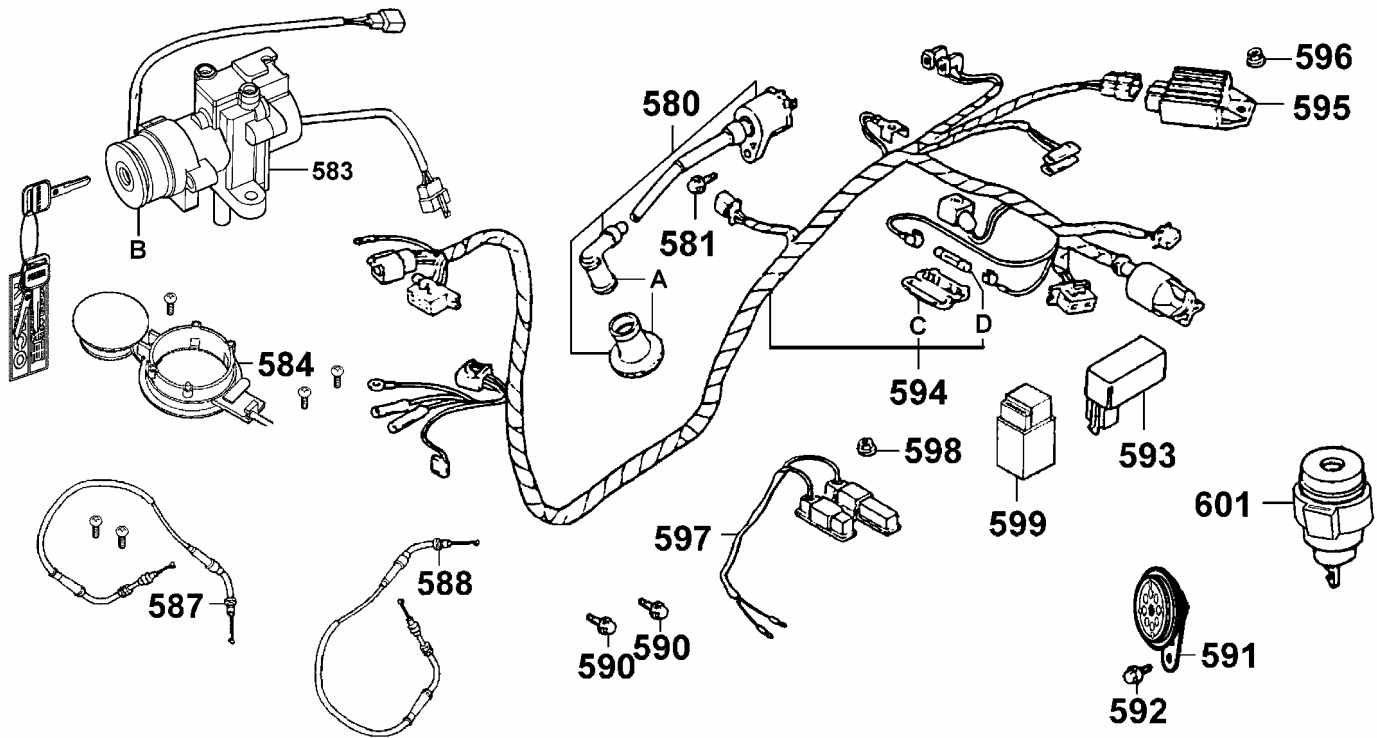



販賣記號 Sales mark	項目 Ref no	零件號碼 Part no	版數 Ver	英文名稱 Description	中文名稱 Chinese	需要用量 Reqd no	參考價 Ref Price
*	601	38300-KCE-9000	1	RELAY ASSY WINKER	方向燈繼電器	1	
*	A	30700-KBN-9010	2	CAP ASSY NOISE SUPPR	火星塞蓋	1	
*	B	35102-KHC4-9000	2	COLLAR MAIN SW	主開關套筒	1	
*	B	35102-KHC4-9000-M2	0	COLLAR MAIN SW	主開關套筒	1	
*	C	32120-155-0010	0	CASE FUSE	保險絲盒	1	
*	D	98200-10700	0	FUSE 7A	保險絲 7A	1	

F 20 Frame Body

車體

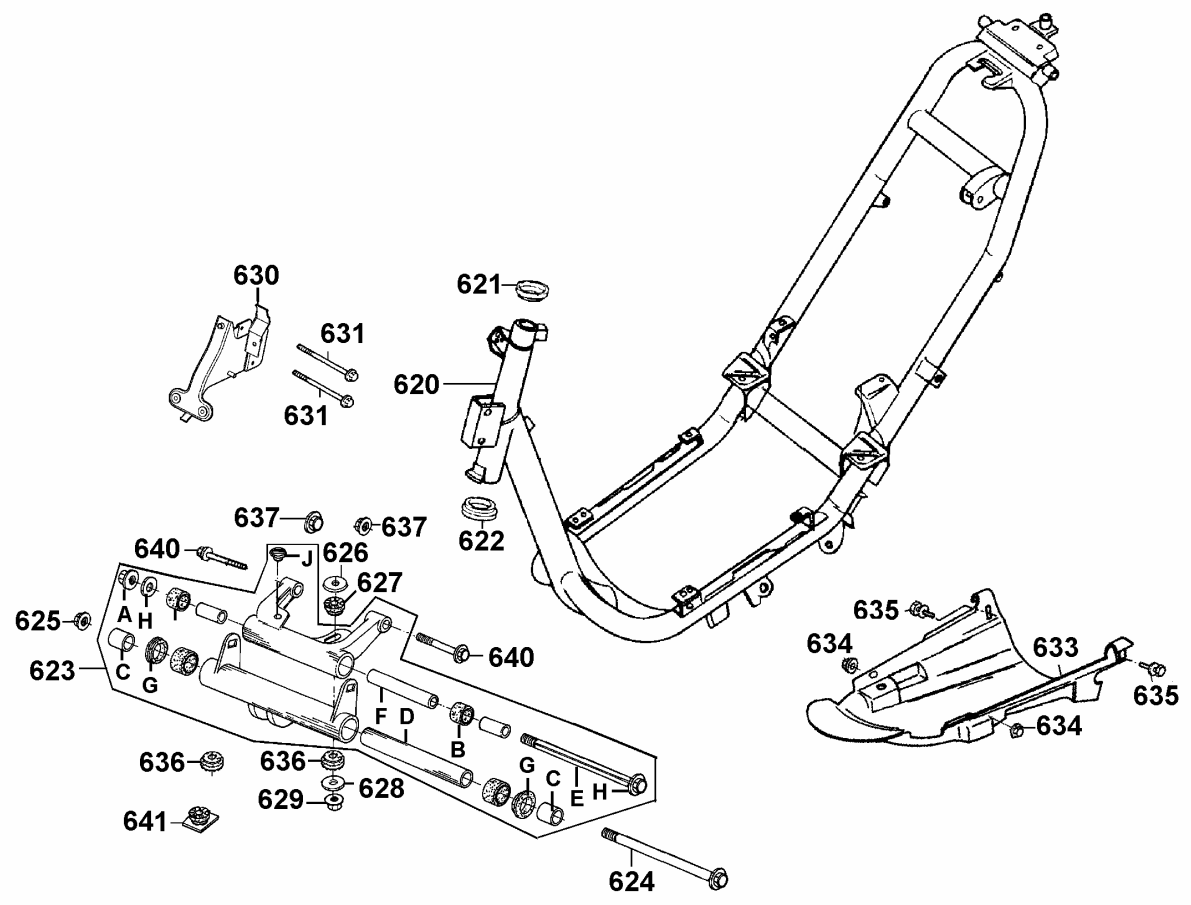

販賣記號 Sales mark	項目 Ref no	零件號碼 Part no	版數 Ver	英文名稱 Description	中文名稱 Chinese	需要用量 Reqd no	參考價 Ref Price
*	620	50100-KFA1-B00	3	BODY COMP FRAME	車體	1	
*	621	50301-GM0-0010	0	RACE UPPER STRG BALL	上珠碗	1	
*	622	50305-GC8-0040	0	RACE UNDER STRG BALL	下珠碗	1	
*	623	50350-KBN-2000	7	ENG HANGER ASSY	引擎吊架組	1	
*	624	90101-KBN-2000	0	BOLT FLANGE 10*275	螺絲 10*275	1	
*	625	90304-GE8-0030	1	NUT U 10MM	螺帽 10MM	1	
*	626	50361-KBN-2000	1	CAP STPR RUBBER	橡皮蓋	1	
*	627	50352-KBN-2000	0	RUB A STPR (ENG HANGER)	引擎吊架橡皮 A	1	
*	628	50348-KN7-6700	0	WASHER ENG HANGER STPR	華司	1	
*	629	90309-GW0-9010-M1	0	NUT U FLANGE 8MM	平螺帽 8MM	1	
*	630	64315-KFA2-9000	0	STAY FR COVER	前護蓋支柱	1	
*	631	95801-06045-08	0	BOLT FLANGE 6*45	螺絲 6*45	2	
*	633	50621-KBN-9010	4	COVER UNDER	油箱底蓋	1	
*	634	94050-06070	0	NUT FLANGE 6MM	螺帽 6MM	2	
*	635	93404-06016-07	0	BOLT WASHER 6*16	螺絲 6*16	2	
*	636	90102-KBN-9000	0	PLUG HOLE	管塞	2	
*	637	90304-GE8-0030	1	NUT U 10MM	螺帽 10MM	2	
*	640	95801-10070-08	0	BOLT FLANGE 10*70	螺絲 10*70	2	
*	641	50363-KBN-2000	0	RUB B STPR	引擎吊架橡皮 B	1	
*	A	90304-GE8-0030	1	NUT U 10MM	螺帽 10MM	1	

F 20 Frame Body

車體

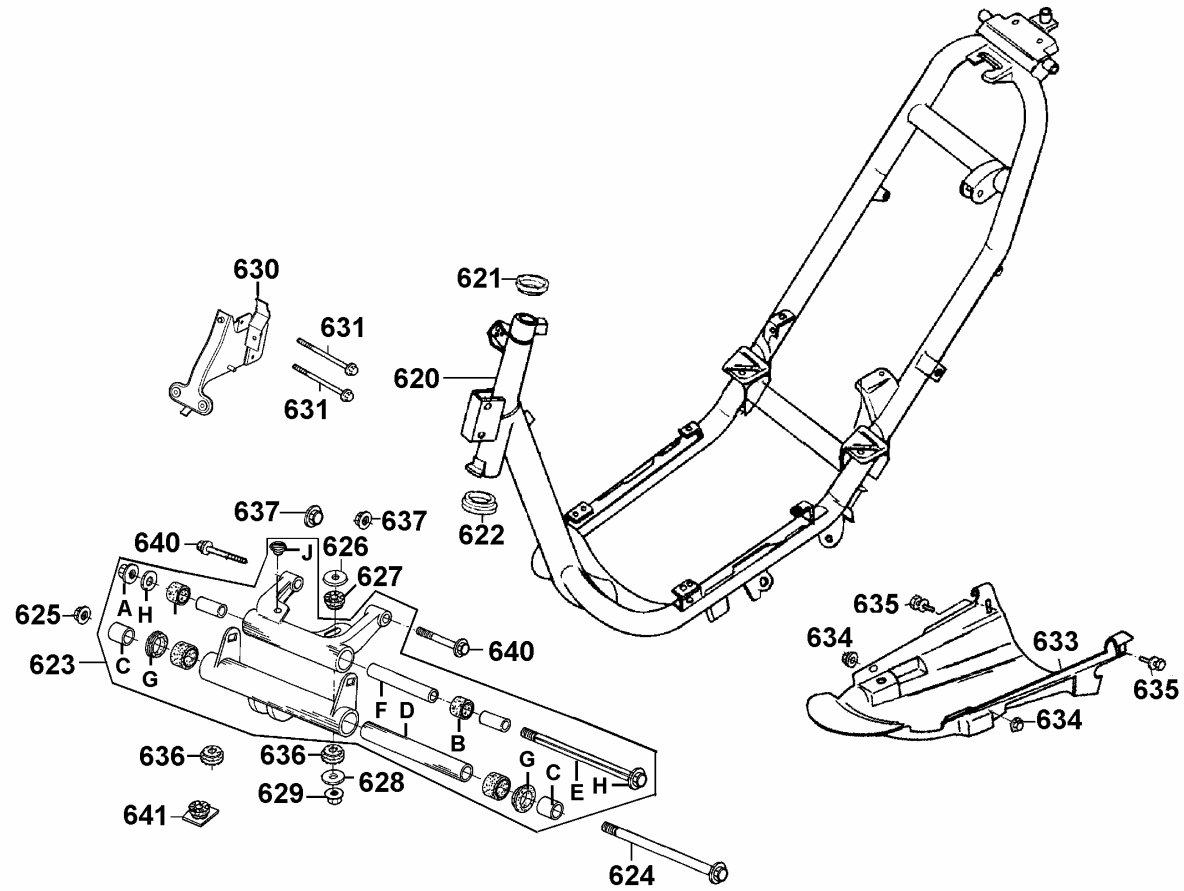

販賣記號 Sales mark	項目 Ref no	零件號碼 Part no	版數 Ver	英文名稱 Description	中文名稱 Chinese	需要用量 Reqd no	參考價 Ref Price
*	B	50358-KBN-2000	0	RUB BUSH ENG HANGER	引擎吊架橡膠襯套	2	
*	C	50353-KBN-2000	2	BUSH A ENG HANGER	引擎吊架襯套 A	2	
*	D	50355-KBN-2000	1	ENG HANGER COLLAR A	引擎吊架套筒 A	1	
*	E	90105-KBN-2000	0	SQUARE BOLT 10*230	吊架螺絲 10*230	1	
*	F	50357-KBN-2000	0	COLLAR B ENG HANGER	引擎吊架套筒 B	1	
*	G	50359-KBN-2000	0	BEARING ENG HANGER	引擎吊架軸承	2	
*	H	50362-KBN-2000	0	SQUARE WASHER	華司	2	
*	J	50356-KBN-2000	0	RUB C STPR	引擎吊架橡皮 C	1	

**F 21 Caution Label**

注意標籤

680

- Do not wear a safety helmet when riding.
- Do not exceed the speed specified by law when riding.
- The exhaust muffler temperature is very high after riding, be sure to park the motorcycle in a place not easily touched by people.
- For riding safety and good performance, do not violate the law to modify the motorcycle.

- Make sure to perform the periodic maintenance and pre-ride inspection.

Pre-ride Inspection Items

Brake performance, tires, 2-cycle motor oil, lights, horn, and instrument panel.

KWANG YANG MOTOR CO., LTD.

© Please read the user's manual carefully to ensure riding safety. KYM-5100

682

**CAUTIONS**

Tire Size	:Front 90/90-10 50J	Rear 100/80-10 53J
(One Rider)	:Front 1.50kgf/cm <sup>2</sup>	Rear 2.00kgf/cm <sup>2</sup>
(Two Rider)	:Front 1.75kgf/cm <sup>2</sup>	Rear 2.25kgf/cm <sup>2</sup>

Load Capacity: Shield 1.5kg    Clip assy center 3kg  
(As per KYMCO standard specification)  
(Note: The tire pressure must not overpass 2.50kgf/cm<sup>2</sup>)

- Check the motor oil level with the dipstick after refilling motor oil.

KY125-E000

**USE UNLEADED GASOLINE ONLY**

683

684

**CAUTIONS**

Never put any article between the rear side cover and the engine to avoid interference of riding.

GM9-300

685

**CAUTIONS**

Before starting the engine, the side stand shall be kicked up to secure safety.

販賣記號 Sales mark	項目 Ref no	零件號碼 Part no	版數 Ver	英文名稱 Description	中文名稱 Chinese	需要用量 Reqd no	參考價 Ref Price
*	680	87560-KBN-E000	1	MARK DRIVE CAUTION	貼紙	1	
*	682	87505-KHC5-E000	0	LABEL TIRE	胎壓注意貼紙	1	
*	683	87501-KDR-E000	0	LABEL E/M MARK	標籤	1	
*	684	87542-GR1-E000	1	MARK MAINT CAUTION	標誌	1	
*	685	87541-GR1-E000	0	CAUTION SIDE STAND	側腳架標籤	1	

標籤  
●  
貼紙

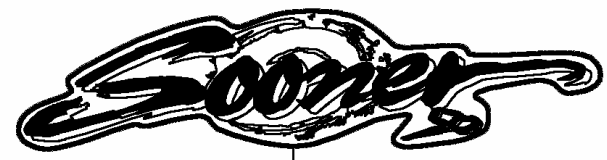

691

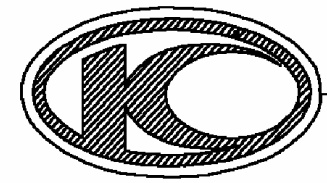

692



693



販賣記號 Sales mark	項目 Ref no	零件號碼 Part no	版數 Ver	英文名稱 Description	中文名稱 Chinese	需要用量 Reqd no	參考價 Ref Price
*	691	86201-KFA2-B000-JP	0	STRIPE BODY COVER	車體邊蓋貼紙	2	
*	692	86102-KFA2-9000	4	EMB K-LOGO 20MM	K-LOGO標誌	1	
*	693	87503-KFA2-B000-JP	0	MARK MODEL	貼紙	1	

零件號碼索引

PART NO. INDEX

零件號碼 PART NO.	版數 VERSION	頁次 PAGE	零件號碼 PART NO.	版數 VERSION	頁次 PAGE	零件號碼 PART NO.	版數 VERSION	頁次 PAGE
11000			14000			17214-KFA1-9000	1	P-83
11100-GAK-3250	3	P-35	14100-KFA1-9100	1	P-35	17254-KCA-P000	0	P-83
11102-187-0030	3	P-33				17500-KFA1-9000	5	P-71
11200-GAK-3260	0	P-35	15000			17501-KBN-9000	1	P-71
11200-GAK-9210	2	P-33	15100-KFA1-9000	0	P-35	17502-187-0000	0	P-77
11203-GC7-3010	2	P-33	15110-KFA1-9100	0	P-35	17502-KFA1-9000	0	P-73
11203-GY6-9000	0	P-85	1552A-KBN-9500	3	P-35	17504-KFA1-9100	0	P-73
11203-KG8-3010	1	P-31	15772-551-0000	1	P-77	17520-KFA1-9100	0	P-95
11204-KBN-9010-H1	0	P-33	16000			17550-KHC4-9000	0	P-71
11205-GAH-0040-H1	0	P-33	1610K-KFA1-B000-JP	0	P-43	17620-KHC5-E000-IT	0	P-95
11205-KBN-9010-H1	0	P-33	1621A-GAK-9010	0	P-35	17620-KHC5-E000-IT-M2	0	P-95
11341-KCB-900	0	P-23	16700-GAK-9110-M1	0	P-71	17683-KFA2-B000-JP	0	P-71
11386-GY6-9000	0	P-15	16702-KBN-9010	1	P-71	17689-KFA1-C000-MC	0	P-71
11395-GAK-9000	0	P-23	1671A-KBN-9010	1	P-43	1768B-KFA1-9000	0	P-71
			1691A-KEC2-E000	0	P-71	17910-KFA1-9100	0	P-51
12000			17000					
12101-KFA1-9100	0	P-17	17100-KFA1-B000-JP	0	P-35	18000		
12191-GAK-9010	0	P-17	17111-GAK-9020-M1	0	P-35	18291-166-0040	0	P-85
12201-GAK-9210	0	P-17	17112-GAK-9020-M1	0	P-35	18291-KBE-9000	0	P-85
12251-GAK-9020	0	P-17	17205-KBN-9010	0	P-83	18292-KBE-9000	0	P-85
			17206-KFA1-9000	1	P-83	18293-KBE-9000	0	P-85
13000			17207-KFA1-9000	0	P-83	18294-KBE-9000	0	P-85
13000-GAK-9210	5	P-39	17208-GR1-0110	0	P-83	1830A-KFA1-B00	0	P-85
13011-GAK-9120-M1	0	P-39	17210-KFA1-9000	0	P-83	18318-KFA3-9000	1	P-85
13101-GAK-9020	1	P-39	17212-KBN-9010	0	P-83	18362-KA4-7010	0	P-83
13111-166-0010	1	P-39	17213-KFA1-9000	0	P-83			
13115-156-0010	0	P-39				19000		
						19411-KCB-9000	0	P-71
						19411-KCB-9000	0	P-73
						19510-GW2-9010	2	P-19
						19600-KDT-9000	0	P-15

零 件 號 碼 索 引

PART NO. INDEX

零 件 號 碼 PART NO.	版 數 VERSION	頁 次 PAGE	零 件 號 碼 PART NO.	版 數 VERSION	頁 次 PAGE	零 件 號 碼 PART NO.	版 數 VERSION	頁 次 PAGE
1962A-KFA1-9100	1	P-15	23411-GAK-9210	0	P-31	31600-KDU-9000	0	P-95
			23420-GAK-9010	0	P-31			
21000			23431-KBN-9010-H1	1	P-31	32000		
			23432-KBN-9010	0	P-31			
21200-KFA1-3050	0	P-31				32100-KFA2-B20	2	P-95
21395-KBN-9010	1	P-31	28000			32105-GAK-9010	0	P-21
						32120-155-0010	0	P-97
22000			28223-KBN-9010	0	P-25	32161-393-0040	0	P-15
			28230-GAK-9210	0	P-25			
			28250-KBN-9010	0	P-25	33000		
22100-GR1-7510	0	P-27	28253-GN2-6020-M1	0	P-25			
22102-GAH-7200	2	P-25	28255-GS6-0010	0	P-25			
22105-GAH-7800	0	P-25	28281-GN2-6030-M1	0	P-25	33100-KFA1-9000	0	P-47
22110-GR1-2200	0	P-25	28300-KBN-9010	1	P-87	33120-KFA1-9000	1	P-47
22121-KGBG-9100	1	P-25				33130-KFA1-9000	0	P-47
22131-GAH-7810	0	P-25	30000			33400-KFA2-9000	1	P-91
22132-GW0-0010	2	P-25				33402-KFA2-9000	0	P-91
22300-GG2-2200	0	P-27				33403-KFA2-9000	0	P-91
22350-GAK-9300	1	P-27	30400-GAK-9010	0	P-95	33406-KFA2-9000-LH	0	P-91
22401-GAK-9310	0	P-27	3051A-KDR-9000-M1	4	P-95	33406-KFA2-9000-RH	0	P-91
22530-GAK-2200	0	P-27	3051A-KDR-9000-M2	1	P-95	33450-KFA2-9000	1	P-91
22804-148-0010	0	P-27	30700-KBN-9010	2	P-95	33452-KFA2-9000	0	P-91
						33453-KFA2-9000	0	P-91
23000			31000			33700-KFA1-9000	6	P-93
						33701-KFA1-9000	0	P-93
2301A-GAK-2200	1	P-29	31110-GAK-9000-M1	0	P-19			
23100-GAK-9010	0	P-29	31110-GAK-9010	0	P-19	34000		
23200-GR1-2200	0	P-27	31120-KBN-9000-M1	0	P-19			
23220-GAK-2200	0	P-27	31120-KBN-9010	0	P-19	34901-GS7-0030	1	P-47
23225-GR1-7510	0	P-27	31203-GAK-9010	0	P-21	34905-GM9-0030	0	P-93
23233-GE8-0010	2	P-27	31209-GAK-9010	3	P-21	34905-KCM-9000	0	P-91
23237-GR1-2200	0	P-27	31210-GAK-9000-M3	1	P-21	34906-268-6000	0	P-93
23238-GY6-9410	0	P-27	31500-KAC-9010-M1	3	P-75	34908-GA7-7010-M1	1	P-47

零件號碼索引

PART NO. INDEX

零件號碼 PART NO.	版數 VERSION	頁次 PAGE	零件號碼 PART NO.	版數 VERSION	頁次 PAGE	零件號碼 PART NO.	版數 VERSION	頁次 PAGE
34908-GA7-7010-M1	1	P-49	38110-KFA1-9000-M1	0	P-95	44809-170-0030-H1	1	P-65
34908-MB9-8710-M1	0	P-49	38110-KFA1-9000-M2	0	P-95	44830-KDR-8000	0	P-49
			38300-KCE-9000	1	P-95	44831-KDR-9000	0	P-49
			38501-GW2-9000-M1	0	P-95			
35000						45000		
35101-KHC4-3050	5	P-95	42000			45000-GW0-3050	0	P-65
35101-KHC4-3050-M2	0	P-95				45120-KCX-9100	1	P-63
35102-KHC4-9000	2	P-97	42610-GAK-9010	1	P-67	45120-KCX-9100	1	P-67
35102-KHC4-9000-M2	0	P-97	42705-KHC4-9000	2	P-67	45133-028-0000	1	P-63
35150-GY6-9000	4	P-51	42710-KCC-9000-M1	1	P-63	45133-028-0000	1	P-67
35160-GS7-9000	0	P-51	42710-KFA2-9000-M	1	P-67	45134-250-0000	0	P-63
35170-GS7-9000	0	P-51	42710-KFA2-9000-M2	1	P-67	45145-096-6500	2	P-65
35180-GS7-9000	0	P-51				45410-GB2-0000	1	P-63
35200-GY6-9100	0	P-51	43000			45435-GB2-7200	1	P-65
35340-GN2-7700	3	P-51				45450-KFA2-9000	0	P-53
35340-KJ9-0100	4	P-53	43141-400-0110	1	P-63	45465-KFB5-9000	0	P-61
35400-KEB8-B000-SG	0	P-95	43141-GAK-9000	0	P-67			
35410-KBN-9020	0	P-77	43410-KFA1-9000	0	P-67	50000		
37000			43450-KFA1-9000	5	P-51			
			43452-GAK 9000	0	P-55	50100-KFA1-B00	3	P-99
37200-KFA1-9000-M1	3	P-49				50139-KFA1-9000	0	P-71
37200-KFA1-9000-M2	2	P-49	44000			50140-KFA1-9000	0	P-71
37211-KFA1-9000-M1	0	P-49				50162-KFA1-9000	1	P-93
37211-KFA1-9000-M2	0	P-49	44301-KE2-9810	3	P-63	50301-GM0-0010	0	P-99
37230-GS7-0000	0	P-49	44311-GW0-9010	0	P-63	50305-GC8-0040	0	P-99
37801-GA7-7000	1	P-71	44610-GW0-3050	0	P-65	50306-196-0010	0	P-61
37802-GA7-7000	2	P-71	44620-GC8-0010	0	P-63	50325-GAK-2000	1	P-75
3780A-KFA1-9000	0	P-71	44705-KHC4-9000	0	P-63	50328-GAK-2000	0	P-75
			44803-GY6-9000-M1	0	P-63	50348-KN7-6700	0	P-99
			44805-GC7-0040-H1	3	P-63	50350-KBN-2000	7	P-99
			44806-GC7-0040	2	P-63	50352-KBN-2000	0	P-99
38000			44807-001-0030-30	1	P-63	50353-KBN-2000	2	P-101

零件號碼索引

PART NO. INDEX

零件號碼 PART NO.	版數 VERSION	頁次 PAGE	零件號碼 PART NO.	版數 VERSION	頁次 PAGE	零件號碼 PART NO.	版數 VERSION	頁次 PAGE
50355-KBN-2000	1	P-101	53172-GS7-0040	0	P-51	64315-KFA2-9000	0	P-99
50356-KBN-2000	0	P-101	53173-KFA1-9000	2	P-51	64316-KFA1-9000	0	P-57
50357-KBN-2000	0	P-101	53175-GN2-9310	0	P-53			
50358-KBN-2000	0	P-101	53178-GN2-9310	0	P-51			
50359-KBN-2000	0	P-101	5317A-KFA1-9000	3	P-51	77000		
50361-KBN-2000	1	P-99	53200-KFA2-9000	4	P-61			
50362-KBN-2000	0	P-101	53205-KFA2-9000	0	P-53	77105-GS6-0010	1	P-79
50363-KBN-2000	0	P-99	53206-KFA1-9000	1	P-53	77106-GS6-0010	1	P-79
50503-KBN-9010	1	P-87	53211-GY6-9400	0	P-61	77200-KFA1-C000-MC	0	P-69
50505-GR1-7110	0	P-87	53212-GC8-0040	1	P-61	77201-GS6-0000	0	P-81
5050A-KFA1-9000	2	P-87				77235-KCB-9000	1	P-69
50530-KFA1-9000	0	P-87				77240-KFA1-9000	1	P-95
50621-KBN-9010	4	P-99	55000			77330-KFA2-9000	0	P-81
			51000					
			55100-KBN-9010	3	P-77			
			55102-166-0010	0	P-77	80000		
			55105-KBN-9010	0	P-77			
51400-KFA2-9000	3	P-61	55121-KBN-9010	0	P-77	80101-KFA1-900	2	P-93
51409-KFA2-9000	0	P-61	55123-KBN-9010	0	P-77	80104-KBN-9010	0	P-93
5150A-KFA2-9000	6	P-61	55200-KBN-9010	0	P-77	80152-KFA1-9000	0	P-81
			55201-GC8-0010	0	P-77			
			61000					
			61110-KFA2-9000	1	P-61	81131-KFA1-9100	0	P-57
52000			61120-KFA2-9000	0	P-61	81132-GAH-0010	2	P-57
52400-KFA1-9000	1	P-89				81132-GAH-0010	2	P-81
						81133-KBN-9010	0	P-57
						81141-KFA1-9100	0	P-57
						81142-KFA1-9000	0	P-59
			64000			81142-KLC-9000	0	P-61
53100-KFA1-9000	1	P-53	64301-KFA2-9000	1	P-57	8125A-KBN-2000	1	P-75
53140-KFA1-9000	1	P-51	64302-KFA2-9000	0	P-57	81260-KBN-9010	10	P-79
53166-KFA1-9000	1	P-51	64303-KFA2-9000	0	P-59			
53167-GS7-0040	0	P-53	64310-KFA1-9000	0	P-57			
53168-GS7-0030	3	P-53						
5316A-GS7-9000	14	P-53						

零件號碼索引

PART NO. INDEX

零件號碼 PART NO.	版數 VERSION	頁次 PAGE	零件號碼 PART NO.	版數 VERSION	頁次 PAGE	零件號碼 PART NO.	版數 VERSION	頁次 PAGE
83000						90304-GE8-0030	1	P-99
83500-KFA1-9000	0	P-79	90000			90305-KBN-9030-M2	0	P-67
83501-KFA1-9000	2	P-79				90306-KF0-0040	0	P-65
83502-KFA1-9000	2	P-81	90001-GAK-9010	0	P-17	90307-GJ6-0040	0	P-47
83600-KFA2-9000	2	P-79	9000A-KDT-9000	0	P-23	90309-GW0-9010-M1	0	P-63
83601-KFA1-9000	2	P-79	90101-GR1-0010	0	P-47	90309-GW0-9010-M1	0	P-67
83770-KFA1-9000	1	P-81	90101-KBN-2000	0	P-99	90309-GW0-9010-M1	0	P-99
			90102-KBN-9000	0	P-99	90309-KF0-0030	1	P-31
			90105-KBN-2000	0	P-101	90381-GZ5-0010	0	P-79
86000			90105-KFC2-9000	0	P-81	90400-KDT-9000	0	P-47
86102-KFA2-9000	4	P-105	90108-GY6-9010	0	P-87	90412-329-0010	0	P-25
86201-KFA2-B000-JP	0	P-105	90110-GW0-0010	0	P-57	90429-KBN-9010	0	P-31
			90110-KFA6-9000	0	P-85	90442-044-0000	0	P-27
			90110-KG8-9010	0	P-67	90451-GN2-6010	0	P-25
			90111-162-0000	0	P-75	90454-GB2-0000	0	P-27
87000			90112-GC3-0000	0	P-61	90474-333-0010	0	P-33
87501-KDR-E000	0	P-103	90112-KDR-9000	0	P-95	90501-KBN-9010	0	P-67
87503-KFA2-B000-JP	0	P-105	90112-KFA1-9000	0	P-79	90610-KDR-9000	2	P-83
87505-KHC5-E000	0	P-103	90112-KLC-9000	0	P-61	90652-KCT-9000	0	P-83
87541-GR1-E000	0	P-103	90115-GE0-0010	0	P-51	90656-GY6-9110	0	P-53
87542-GR1-E000	1	P-103	90115-GE0-0010	0	P-53	90677-GR1-0030	1	P-57
87560-KBN-E000	1	P-103	90122-GS3-0000	0	P-25	90741-035-0010	0	P-39
			90164-KBG-9000	0	P-81	90754-GC8-0000	0	P-63
			90164-MR4-9010	0	P-57	90912-GC8-0000	0	P-63
			90202-187-0010	0	P-27			
88000			90215-GM0-9100	0	P-79	91000		
88110-KFA1-9000	0	P-51	90301-634-6700	0	P-93	91001-GA7-7020-M1	0	P-27
88120-KFA1-9000	0	P-51	90301-KGBG-9000	0	P-85	91001-GW0-9020-M1	4	P-33
			90302-GY6-9010	0	P-57	91004-KBN-9220-M1	0	P-33
			90302-GY6-9010	0	P-93	91004-KN2-9020-M1	0	P-31
			90302-KFC2-9000	0	P-81	91004-KN2-9020-M1	0	P-33
			90302-SA4-0040	1	P-79	91006-KBN-9010	1	P-33
			90302-SA4-0040	1	P-93	91009-GE0-0040	0	P-31
89000			90304-GE8-0030	1	P-53			
89010-KBN-9000	0	P-69						

零件號碼索引

PART NO. INDEX

零件號碼 PART NO.	版數 VERSION	頁次 PAGE	零件號碼 PART NO.	版數 VERSION	頁次 PAGE	零件號碼 PART NO.	版數 VERSION	頁次 PAGE
91102-GW0-0090	0	P-39	93903-25480	0	P-83			
91103-GR1-0040	0	P-27	93903-32320	0	P-93			
91201-KBN-9220-M1	0	P-33	93903-34380	0	P-53	95000		
91202-KBN-9220-M1	0	P-33	93903-34380	0	P-57			
91204-KBN-9020-M1	1	P-35	93903-34380	0	P-59	95002-02070	0	P-43
91211-GK8-0130	0	P-27	93903-34380	0	P-79	95002-02080	0	P-43
91251-GC8-0060	0	P-63	93903-34380	0	P-91	95002-02080	0	P-73
91255-GE0-0060	0	P-31	93903-35320	0	P-49	95002-02100	0	P-73
91256-GC1-0030	0	P-63	93903-35380	0	P-57	95002-02100	0	P-77
91301-053-0010	0	P-31	93903-GY6-9000	0	P-57	95002-02130	0	P-73
91301-KA5-7420-Y1	0	P-27	93903-GY6-9000	0	P-79	95002-02130	0	P-83
91302-PA9-0040	0	P-29				95002-02650	0	P-37
91304-GB0-9110	1	P-35				95002-50000	0	P-77
91309-GAK-9010	0	P-21	94000			95014-71402	0	P-87
91352-KG8-8330-M2	0	P-67				95014-72204	0	P-87
			94001-05070-0S	0	P-53	95015-32001	0	P-51
			94001-12280-0S	0	P-25	95015-32001	0	P-55
92000			94050-06070	0	P-99	95015-42000	0	P-51
			94050-06080	0	P-43	95015-42000	0	P-55
92700-06028-1B	0	P-17	94050-06080	0	P-65	95701-06012-08	0	P-61
			94050-06080	0	P-69	95701-06012-08	0	P-69
			94050-06080	0	P-71	95701-06012-08	0	P-95
93000			94050-06080	0	P-93	95701-06014-08	0	P-71
			94050-06080	0	P-95	95701-06022-07	0	P-87
93404-06016-07	0	P-57	94050-10080	0	P-19	95701-06025-08	0	P-15
93404-06016-07	0	P-77	94050-10080	0	P-29	95701-06028-08	0	P-65
93404-06016-07	0	P-99	94101-08700	0	P-87	95701-06032-08	0	P-67
93404-06030-07	0	P-83	94101-10800	0	P-53	95701-08012-08	0	P-33
93500-05012-0H	0	P-35	94111-06800	0	P-53	95701-08012-08	0	P-35
93700-05018-0H	0	P-49	94251-08400	0	P-87	95701-08025-08	0	P-95
93891-05012-07	0	P-53	94301-10200	0	P-33	95701-08035-08	0	P-35
93891-05012-07	0	P-75	94510-20000	0	P-31	95701-08040-08	0	P-35
93891-05016-07	0	P-81	94511-14000	0	P-25	95801-06040-08	0	P-83
93891-06016-07	0	P-61	94520-24000	0	P-27	95801-06045-08	0	P-99
93901-32320	0	P-91	94591-27000	0	P-57	95801-08035-07	0	P-85

零件號碼索引

PART NO. INDEX

零件號碼 PART NO.	版數 VERSION	頁次 PAGE	零件號碼 PART NO.	版數 VERSION	頁次 PAGE	零件號碼 PART NO.	版數 VERSION	頁次 PAGE
95801-08035-08	0	P-89	D19KT-001-0800	0	P-41			
95801-08040-08	0	P-61	D19KT-001-3800	0	P-41			
95801-10035-08	0	P-89	D19KT-001-3900	0	P-41			
95801-10040-08	0	P-53	D19KT-003-0700	0	P-41			
95801-10070-08	0	P-99	D19KT-003-1500	0	P-41			
			D19KT-003-1600	0	P-41			
			D19KT-004-0200	0	P-41			
96000			D19KT-004-2100	0	P-41			
			D19KT-005-1300	0	P-41			
96001-06012-08	0	P-19	D19KT-005-1800	0	P-41			
96001-06012-08	0	P-55	D19KT-005-1900	0	P-41			
96001-06016-08	0	P-19	D19KT-005-2000	0	P-41			
96001-06020-08	0	P-53	D19KT-006-1900	0	P-41			
96001-06020-08	0	P-51	D19KT-007-0100	0	P-41			
96001-06022-08	0	P-19	D19KT-008-0900	0	P-41			
96001-06022-08	0	P-35	D19KT-013-1000	0	P-41			
96001-06025-08	0	P-21	D19KT-014-0600	0	P-41			
96001-06025-08	0	P-35	D19KT-015-1400	0	P-41			
96001-06032-08	0	P-35	D19KT-016-0500	0	P-41			
96001-06045-08	0	P-33	D19KT-031-1100	0	P-43			
96001-06055-08	0	P-33	D19KT-035-1200	0	P-43			
96100-62033-00	0	P-33	D19KT-046-1700	0	P-43			
96211-05000	0	P-61	D19KT-048-0400	0	P-43			
			D19KT-066-2100	0	P-43			
98000								
98076-5871G-00	0	P-17						
98200-10700	0	P-75						
98200-10700	0	P-97						
D19KT								
D19KT-001-0300	0	P-41						